



ESTADO PLURINACIONAL DE BOLIVIA



**ESTADO PLURINACIONAL DE BOLIVIA
MINISTERIO DE DESARROLLO RURAL Y TIERRAS
VICEMINISTERIO DE DESARROLLO RURAL Y AGROPECUARIO**

INSTITUTO DEL SEGURO AGRARIO



**Cochabamba – Bolivia
Enero, 2014**

MARCO LEGAL

CONSTITUCIÓN POLÍTICA DEL ESTADO

- El numeral 4 del Artículo 407 de la CPE establece que: en **coordinación** con las entidades territoriales autónomas y descentralizadas; se **protegerá** la producción agropecuaria y agroindustrial ante desastres naturales e inclemencias climáticas, geológicas y siniestros. **“La ley preverá la creación del seguro agrario”**.

LEY 144 DE LA REVOLUCIÓN PRODUCTIVA COMUNITARIA AGROPECUARIA

- Crea el Seguro Agrario Universal “Pachamama”.
- Establece más de una modalidad de seguros.
- Crea el INSA, como una instancia operativa y normativa del Seguro Agrario Universal “Pachamama”.

D.S. No. 0942

- Reglamenta parcialmente el Seguro Universal “Pachamama”, mediante la implementación del Seguro Agrario para Municipios con Mayores Niveles de Extrema Pobreza – SAMEP.

R.A. 04/2013 y 011/2013

- Crea y reglamenta, respectivamente, la modalidad de seguro PIRWA.

MISIÓN, VISIÓN Y OBJETIVO

MISIÓN

Somos una entidad pública, autárquica, que coadyuva a proteger la producción agraria y los medios de subsistencia de los productores agropecuarios frente a eventos climáticos adversos, a través del desarrollo e implementación de mecanismos de transferencia del riesgo, con inclusión, corresponsabilidad, transparencia, reciprocidad, solidaridad y equidad.

VISIÓN

Ser una entidad pública confiable, eficiente, inclusiva con trascendencia nacional e internacional, por la innovación y solidez en la aplicación de mecanismos de transferencia de riesgo, beneficiando a la sociedad boliviana.

OBJETIVO INSTITUCIONAL

En el marco de la implementación paulatina del Seguro Agrario Universal "Pachamama", desarrollar mecanismos transparentes y regulados de transferencia del riesgo para proteger la producción agropecuaria de daños provocados por fenómenos climáticos adversos.

OBJETIVO

Fortalecer la seguridad alimentaria con soberanía en Bolivia,
a través de la transferencia del riesgo de la producción
agrícola

ORGANIGRAMA

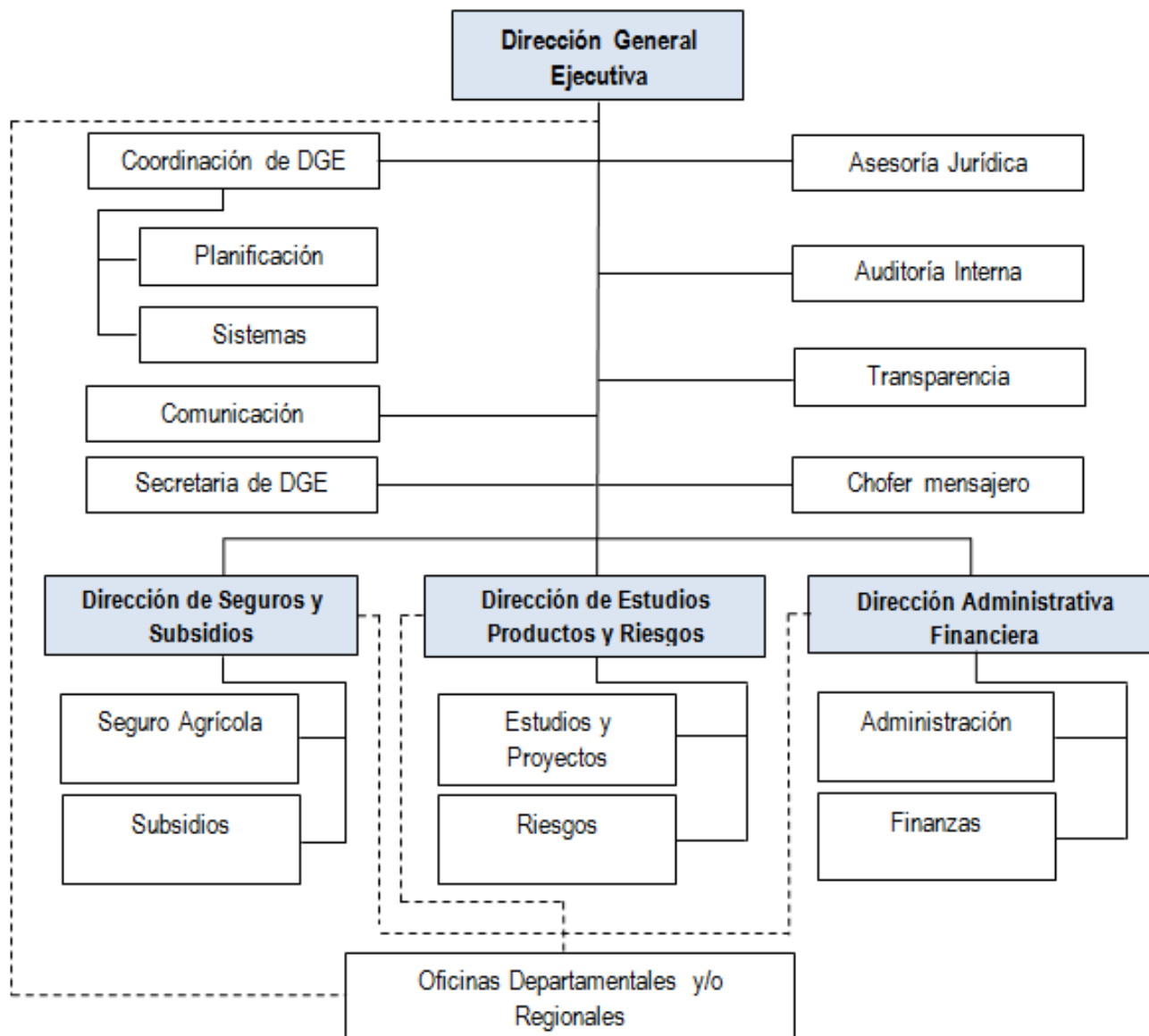

OBJETIVOS DE LAS DIRECCIONES DE AREA

DIRECCION DE SEGUROS Y SUBSIDIOS

- Diseño de modalidades de seguros
- Evaluación de expedientes y emisión de dictámenes

DIRECCION DE ESTUDIOS PRODUCTOS Y RIESGOS

- Registro agrícola comunal
- Evaluación, peritaje e informe de siniestro

DIRECCION ADMINISTRATIVA FINANCIERA

- Manejo general de presupuesto institucional
- Indemnización a productores

TAREAS INICIALES

- Identificar y lograr lo imprescindible para implementar una modalidad de seguro de forma concreta:
 - Presupuesto
 - Conocimiento técnico en transferencia del riesgo
 - Conocimiento técnico agronómico
 - Conocimiento técnico administrativo
 - Reglamentos
 - Equipo ejecutor
- Contar con un Plan Estratégico Institucional

Se recibe el apoyo técnico de:

- *SAGARPA – México*
- *AGROASEMEX – México*
- *ABC – Brasil*
- *La Positiva – Perú*
- *Comisión Europea*
- *OXFAM*



- **No perder el foco respecto a prioridades**



- **Definición de la modalidad**

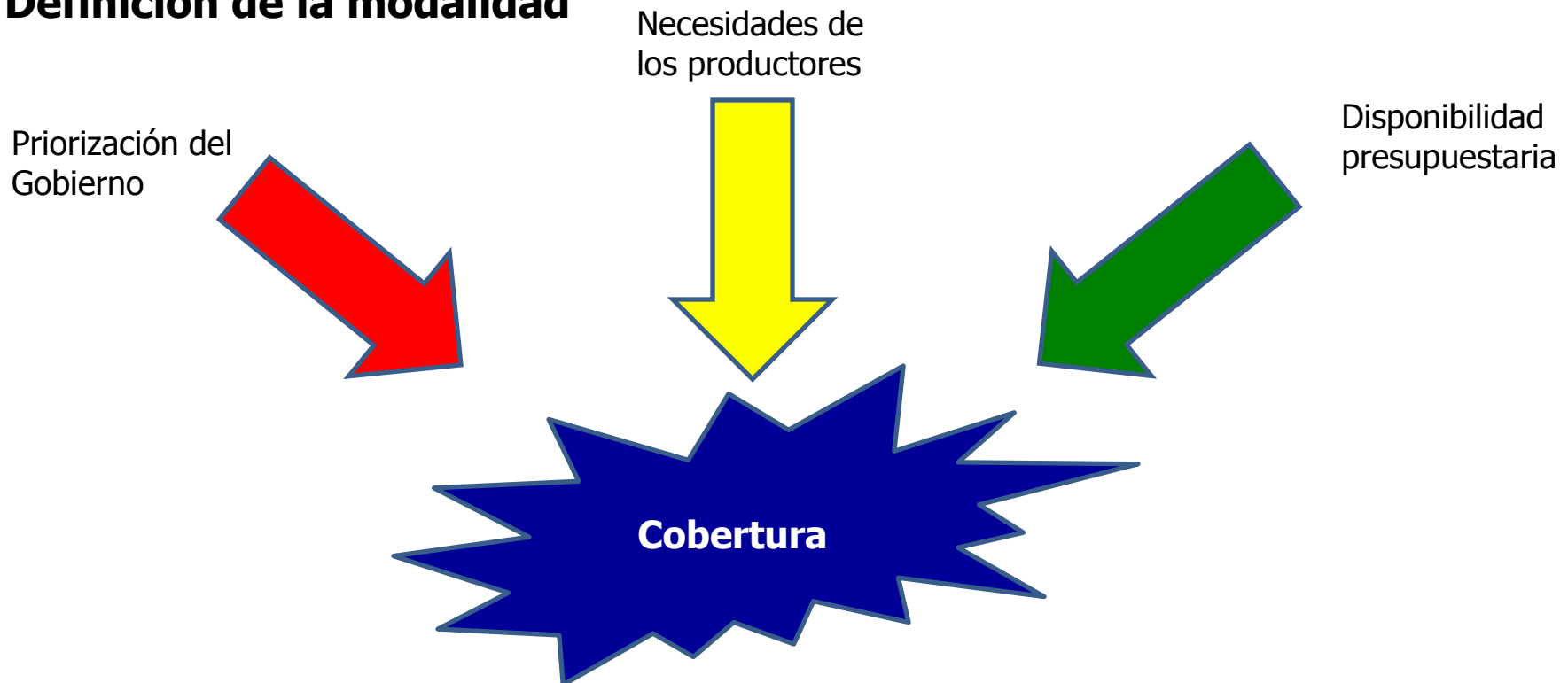

SEGURO AGRARIO UNIVERSAL PACHAMAMA

**Seguro Agrario Universal
"Pachamama"**

Seguro SAMEP

Seguro PIRWA

**Seguro Agrícola
Comercial**

Seguro Ganadero

**Seguro para
producción de
semilla**

**Seguro Comercial
Ecológico**

y otras modalidades...

Inc. 4, Art 33, Ley 144:
*"Aprobar y generar
modalidades o productos
de seguro a ser
implementados de
acuerdo a las
características propias de
regiones y productores"*

***El Seguro Agrario
Universal Pachamama
puede albergar varias
modalidades de
seguros que serían
desarrollados
paulatinamente.***

FLUJO SIMPLIFICADO DE IMPLEMENTACION (FASE I)

PROCESO

REQUISITO PREVIO

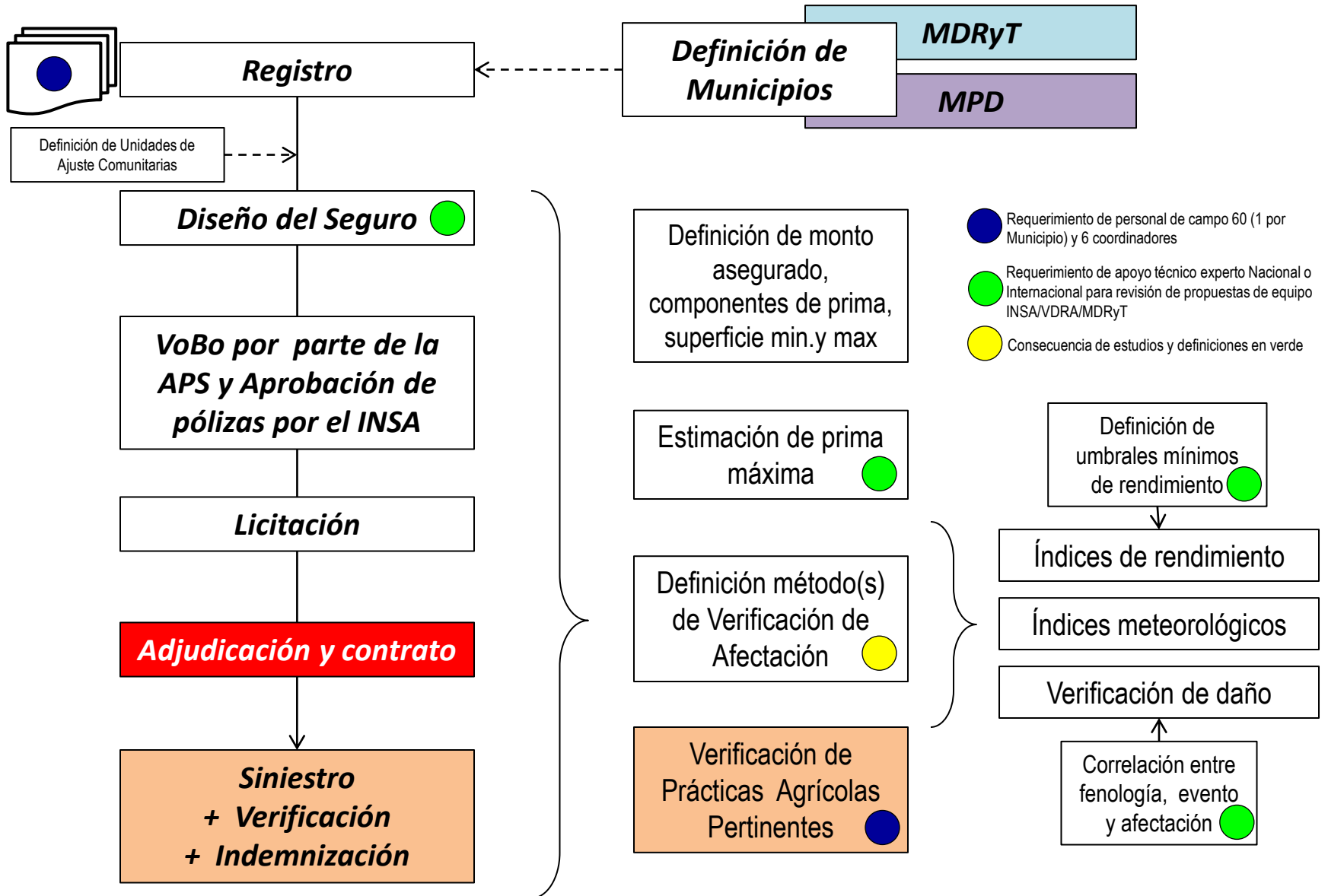

IMPLEMENTACION DEL SAMEP

PASOS



MUNICIPIOS BENEFICIARIOS DE LA PIRWA

CHUQUISACA	COCHABAMBA	LA PAZ	POTOSI
Tarabuco	Tapacari	Chuma	Colquechaca
Tarvita	Mizque	Palca	Ravelo (c. Moro Moro)
Poroma	Ayopaya	J. J. Pérez (Charazani)	Puna (c. Villa Talareva)
Tomina	Tacopaya	Yaco	Ocurí
Azurduy	Arque	Aucapata	Tinguipaya
San Pablo de Huacareta	Anzaldo (Villa de)	Ayata	Sacaca (c. Villa de)
Icla	Pocona	Quiabaya	Cotagaita
Villa Charcas (c)	Morochata (a)	Curva	Tacobamba
Presto	Vacas	Malla	Ckochas (c)
Culpina	Totora	Combaya	Chaquí
Yamparáez	Cocapata (c)	SANTA CRUZ	Tomave
Sopachuy	Pasorapa	Gutiérrez	Toro Toro
Zudañez	Bolivar	San Antonio de Lomerío	Caripuyo
El Villar	Sacabamba	Pucara	Chayanta
Mojocoya	Alalay	ORURO	Acasio
Villa Alcalá	Sicaya	Totora	
Huacaya (c. Villa)	Vila Vila	El Choro	

REGISTRO

PASOS

Definición de Municipios

Registro

Siniestro

Verificación y ajuste

Indemnización



Características
1) Orientación de
dirigido a los Mun
res Niveles de E
2) Es un seguro S
productores pob
han sostenido a s
ta que sus familia
en la producción
3) Tipos de culti
maíz, trigo, ceb
haba y yuca
4) Cobertura c/n
municipios, hata
5) Monto de la pri
200 Bs por hectárea
al Estado y 20
6) Monto indemniza
por hectárea a
beneficiario a ASES

REGISTRO SUSCRIPCION DEL REGISTRO DE PRODUCTORES



REGISTRO AGRICOLA COMUNAL

- Plan de siembra -

NUMERO UNICO:	Al	Nº 00244
FECHA DE ENTREGA AL MUNICIPIO	23	05
	DIA	MES
		AÑO

El presente registro es una declaración jurada de exclusiva responsabilidad de los declarantes y del dirigente comunal. Los datos consignados en el presente formulario pueden ser verificados y de comprobarse la falsedad de alguno de ellos, nos sometemos a las sanciones correspondientes. Asimismo, autorizamos al Instituto del Seguro Agrario, verificar la información proporcionada y nos comprometemos, en caso de ser requerido, a presentar la documentación que sustente lo declarado. El presente se constituye en Solicitud de Seguro Agrario para los predios declarados.

LOCALIZACION DE LA COMUNIDAD - DATOS GENERALES

DEPARTAMENTO	PROVINCIA	MUNICIPIO	DISTRITO / CANTON / AYLLU	COMUNIDAD	OTRO
Polosai	Belbas Rioja	Acasio	Khusuikani	Khusuikani	

DATOS DE LOS PRODUCTORES

1er. Nombre	2do. Nombre	Apellido Paterno	Apellido Materno	Apellido de Casada	C.I. o RUN - Número	Producto	Superficie	Zona / Lugar	Firma
Dionicio		Rojas	Cotierres		10512307	Papa	7600m ²	Phasakani	D. R.
			" "			Maiz	7600m ²	Sakasakani	D. R.
			" "			Trigo	7600m ²	Pukaghsa	D. R.
			" "			Haba	200m ²	Phasakani	D. R.
			" "			Abeno	7600m ²	Kuibamigo	D. R.
Leorcio		Lo pez	Rojas		6564252	Papa	7600m ²	Phasakani	D. R.
						Maiz	7600m ²	Lagmakucho	D. R.
						Maiz	200m ²	Sakasakani	D. R.
						Trigo	3200m ²	" "	D. R.
						Trigo	800m ²	Phasakani	D. R.

[Firma manuscrita]

Firma del Técnico que recibe

Nombre	Federica Canaviri Cusi
Nº	5526682

Federica Canaviri Cusi
ASISTENTE T.E.C. PECUARIO Y VEGETAL
G. A. M. ACASIO

SELLO O HUELLA DE RECEPCION DEL TECNICO MUNICIPAL

Firma del Dirigente Responsable del Registro de la Comunidad

Nombre	Herculano Aguilar Aguilar
C.I.	105179217
Celular	
Cargo	Stio General



REGISTRO

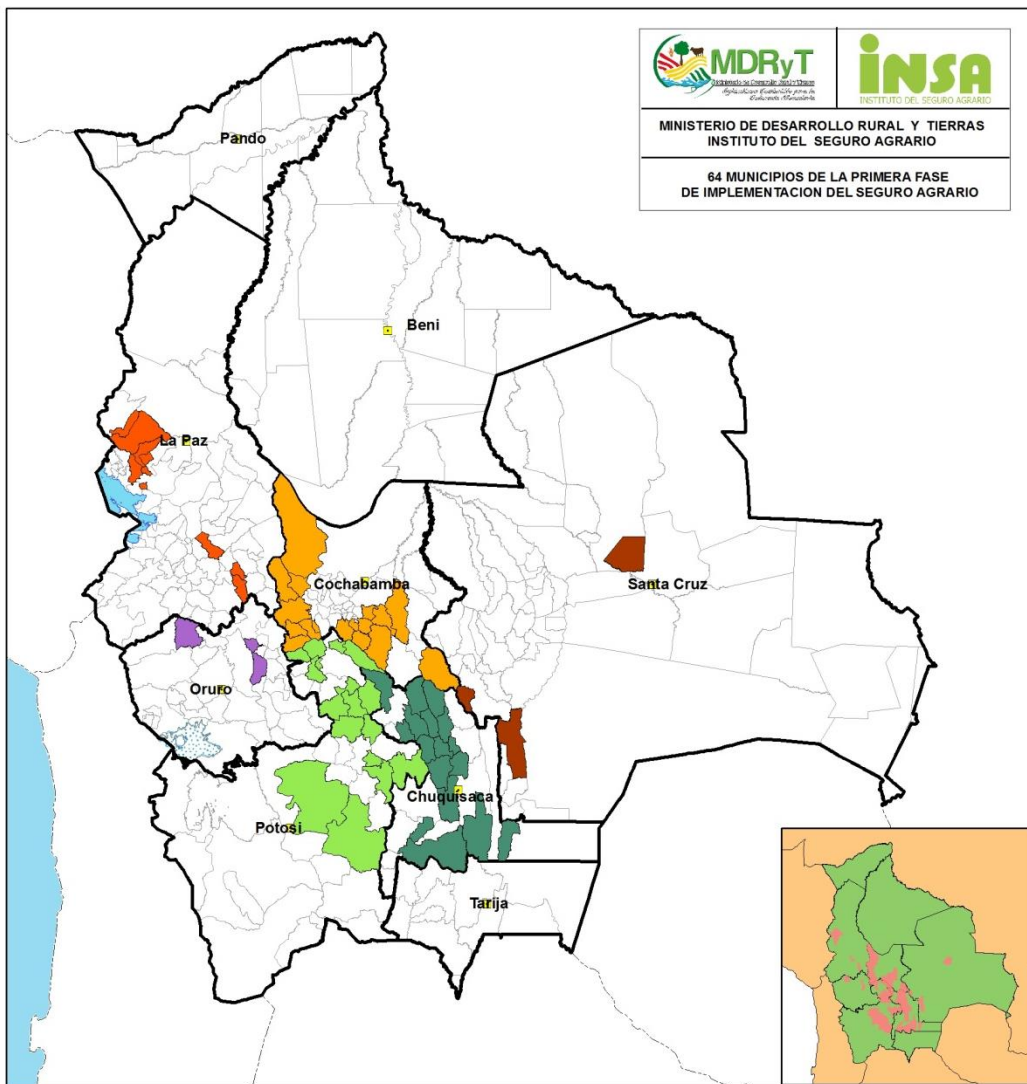

Número de departamentos	6
Numero de municipios	63
Superficie total registrada (ha)	91.226
Nº de comunidades registradas	2.489
Nº de productores registrados	57.410

IMPLEMENTACION DEL SEGURO

PASOS



SINIESTRO

Se ha reglamentado los procedimientos para el aviso de siniestro y las responsabilidades de cada ente

- *Aviso de los afectados al dirigente comunitario*
- *Aviso Inicial del Dirigente Comunitario al GM, INSA/Aseguradora*
- *Aviso Oficial a través de formulario*



IMPLEMENTACION DEL SEGURO

PASOS

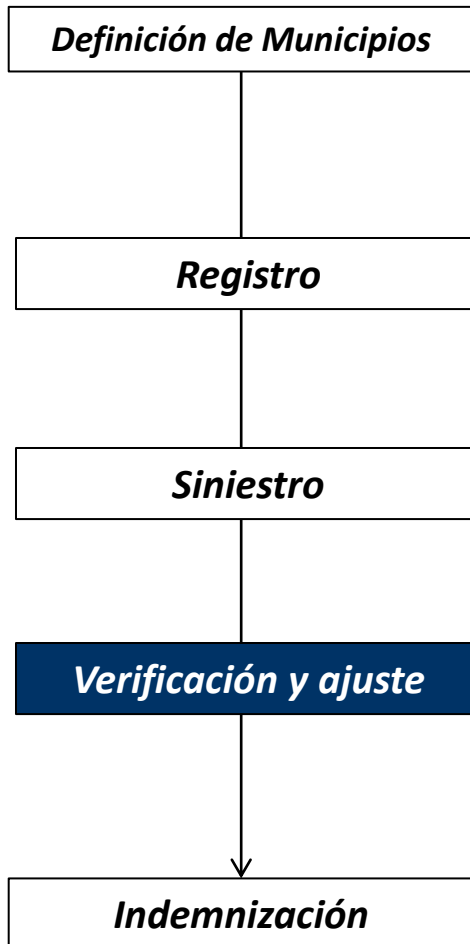

VERIFICACIÓN Y AJUSTE

Formación de Peritos Ajustadores por AGROASEMEX

- *Profesionales Agrónomos de las Aseguradoras*
- *Profesionales Independientes*
- *Profesionales del INSA*

Elaboración y validación de un protocolo de verificación y ajuste de daños a parcelas en producción.

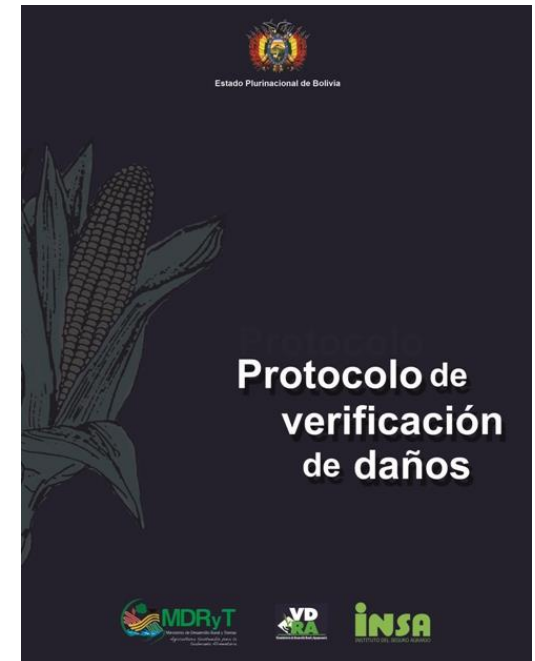

IMPLEMENTACION DEL SEGURO

Inicio | Contacto | Mapa de Sitio | Directorio | RSS | Movel | English

Gobierno Federal SHCP TU CAMPO... SEGURO AGRO ASEMEX 20 ANIVERSARIO agroasemex.gob.mx

Nuestra Institución ¿Qué hacemos? Servicios Recursos Federales Actualizate Atención a Clientes Información General Transparencia



Bienvenido

Conoce más AGROASEMEX. [Seguir leyendo...](#)

NOTICIAS

AGROASEMEX impartió curso en La Paz, Bolivia

Personal de AGROASEMEX acudió a La Paz, Bolivia, para impartir el curso de "Peritaje de daños y ajuste de cosechas", en las instalaciones del Instituto del Seguro Agrario (INSA) de ese país. Se contó con la participación...

23 Noviembre 2012, 01:30 [Ver más...](#)

El Foro Económico de Pesca y Acuicultura

Los sectores pesquero y acuícola enfrentan grandes...

INDICADORES

Indicadores Financieros



Elaborado por: Contraloría General de la Federación. Fuente: Cuenta Pública y Cuenta de Gastos.

Elaborado por: Contraloría General de la Federación. Fuente: Cuenta Pública y Cuenta de Gastos.

ENLACES RELACIONADOS

SHCP shcp.gob.mx

Portal de Obligaciones de Transparencia

IMPLEMENTACION DEL SEGURO



IMPLEMENTACION DEL SEGURO

PASOS

Definición de Municipios

Registro

Siniestro

Verificación y ajuste

Indemnización



IMPLEMENTACION DEL SEGURO

PASOS

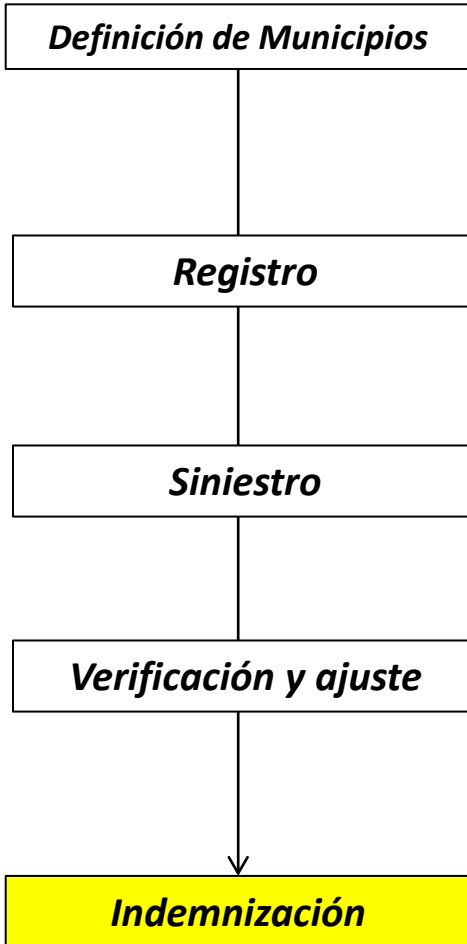

INDEMNIZACION

- Dictamen de pago
- Pago de la indemnización

RESULTADOS DE LA CAMPAÑA 2012-2013

Superficie de cultivos

<i>DETALLE</i>	<i>VALOR</i>	<i>UNIDAD</i>
<i>Superficie asegurada</i>	<i>91.226</i>	<i>Hectáreas</i>
<i>Superficie reportada como siniestrada</i>	<i>22.890</i>	<i>Hectáreas</i>
<i>Superficie siniestrada</i>	<i>8.469</i>	<i>Hectáreas</i>

Recursos económicos indemnizados

<i>DETALLE</i>	<i>VALOR</i>	<i>UNIDAD</i>
<i>Presupuesto a ser indemnizada</i>	<i>8.460.000</i>	<i>Bs.</i>
<i>Recursos ejecutados</i>	<i>7.601.460</i>	<i>Bs.</i>

Familias beneficiarias

<i>DETALLE</i>	<i>VALOR</i>	<i>UNIDAD</i>
<i>Familias asegurada</i>	<i>57.410</i>	<i>Familias</i>
<i>Familias indemnizadas</i>	<i>7.141</i>	<i>Familias</i>

RESULTADOS DE LA CAMPAÑA 2012-2013

CULTIVO	AFECTACION (En % del total siniestrado)	Indemnizaciones por cultivo (Bs.)
Maiz	40 %	3.040.584
Trigo	21 %	1.596.307
Papa	17 %	1.292.248
Cebada	10 %	760.146
Haba	6 %	456.088
Quinua	5 %	380.073
Avena	1 %	76.015
TOTAL	100 %	7.601.460

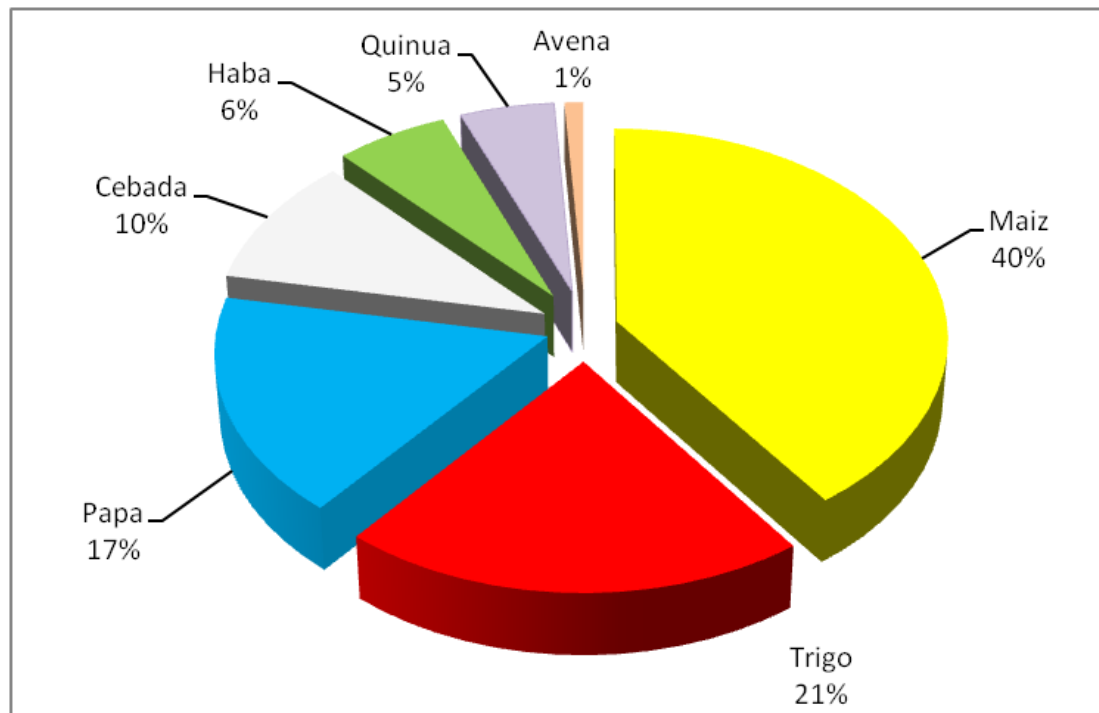

RESULTADOS DE LA CAMPAÑA 2012-2013

DEPARTAMENTO	HECTAREAS SINIESTRADAS (Has.)	HECTAREAS INDEMNIZADAS (Has.)	MONTO INDEMNIZADO (Bs.)
CHUQUISACA	1.143,75	1.068,90	1.068.900
COCHABAMBA	2.007,30	1.890,32	1.890.320
LA PAZ	475,04	433,04	433.044
ORURO	343,10	321,60	321.600
POTOSÍ	3.658,16	3.237,85	3.237.845
SANTA CRUZ	842,25	649,75	649.750
TOTALES	8.469,60	7.601,46	7.601.460

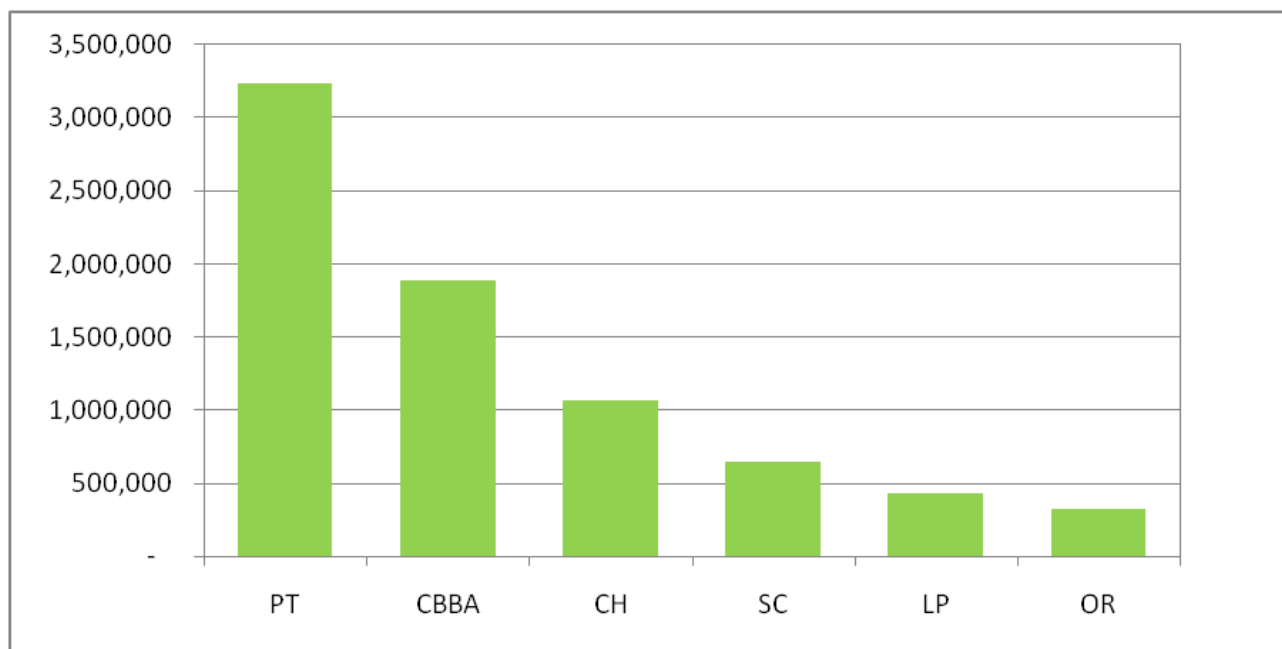

RESULTADOS DE LA CAMPAÑA 2012-2013

REGISTRO DE PRODUCTORES Y CULTIVOS EN LAS DOS PRIMERAS CAMPAÑAS DEL SEGURO AGRARIO

CAMPAÑA	MUNICIPIOS (Número)	COMUNIDADES (Número)	SUPERFICIE (Hectáreas)	PRODUCTORES (Número)
2012-2013	63 de 64	2.489	91.226	57.410
2013-2014	107 de 116	4.627	175.301	105.870



ESTADO PLURINACIONAL DE BOLIVIA



DIRECCION DE SEGUROS Y SUBSIDIOS



ENERO DE 2014

Dirección de Seguros y Subsidios

OBJETIVOS

- Desarrollar e implementar modalidades de seguros con base en las características productivas regionales, sistemas de producción y diversidad de cultivos.
- Desarrollar e implementar criterios para determinar los niveles de subsidio de las distintas modalidades de seguro.
- Recopilar y administrar la información demográfica, geográfica, productiva , social y económica relativa al Seguro Agrario.

DIRECCION DE SEGUROS Y SUBSIDIOS

OBJETIVOS DE GESTION

Campaña agrícola 2012-2013

- Diseñar y Verificar el cumplimiento de las condiciones de la póliza de la modalidad PIRWA.
- Emitir dictámenes de pago a productores en las unidades de ajuste cuyo daño permita activar el seguro.
- Coordinar el cierre del seguro modalidad PIRWA en la campaña agrícola 2012-2013.

Campaña agrícola 2013-2014

- Diseñar y Verificar el cumplimiento de las condiciones de las pólizas de las modalidades implementadas.
- Iniciar el proceso de contratación de la Aseguradora Privada.
- Diseñar y administrar el sistema de información que permita la construcción de distintas modalidades de seguro.

RESULTADOS ESPERADOS EL 2013

- Al menos 63 Municipios cuentan con cobertura de la Modalidad de Seguro PIRWA Administrada por el INSA.
- Al menos 100 Municipios gozan con cobertura del SAMEP, 2013 – 2014.
- Una modalidad de seguro comercial diseñada y en inicio de implementación.
- Un sistema de información en funcionamiento.

Número de departamentos	6
Numero de municipios	63
Superficie total registrada (ha)	91.226
Nº de comunidades registradas	2.489
Nº de productores registrados	57.410

DIRECCION DE SEGUROS Y SUBSIDIOS

LOGROS ALCANZADOS EN LA GESTION 2013

- 63 Municipios se beneficiaron con la cobertura del Seguro Agrario para la campaña 2012-2013.
- Se inició la construcción de la modalidad del Seguro Comercial para los cultivos de Quinua y Maíz, en los Departamentos de Oruro, Potosí, Chuquisaca, Santa Cruz y Tarija
- Emisión de 110 Dictámenes de Pago.
- Se desarrollo la metodología de las Unidades de Ajuste Georeferenciadas, para la aplicación de la metodología de verificación de daños y ajuste de siniestros, mejorando el proceso de evaluación de siniestros en la modalidad catastrófica para los Departamentos de La Paz, Cochabamba, Potosí y Chuquisaca.

Se fortalece la consolidación Institucional del INSA, mediante:

- Primera conferencia Internacional denominada "Mecanismos de Transferencia de Riesgo Agrícola para la pequeña Agricultura".
- Taller Internacional "El Seguro Agrícola como Instrumento para la Gestión de Riesgo en la Agricultura Familiar".
- Curso de Manejo en Aplicaciones y Paquetes Estadísticos Eviews y Stata.
- Se contribuyó a desarrollar y fortalecer la formación continua de Peritos Valuadores Agrícolas, en el curso denominado Peritaje y Ajuste de Siniestros 2da. Versión, dictado por expertos capacitadores Argentinos.



ESTADO PLURINACIONAL DE BOLIVIA



DIRECCION DE ESTUDIOS PRODUCTOS Y RIESGOS



ENERO DE 2014

DIRECCIÓN DE ESTUDIOS, PRODUCTOS Y RIESGOS

OBJETIVOS

- Desarrollar e implementar un proceso de registro de productores y parcelas de producción a ser aseguradas con modalidades de seguro que el INSA diseñe y ponga en vigencia.
- Realizar el peritaje y evaluación de daño y cosecha en áreas de ajuste en función a los avisos de siniestro que sean recibidos por el INSA.

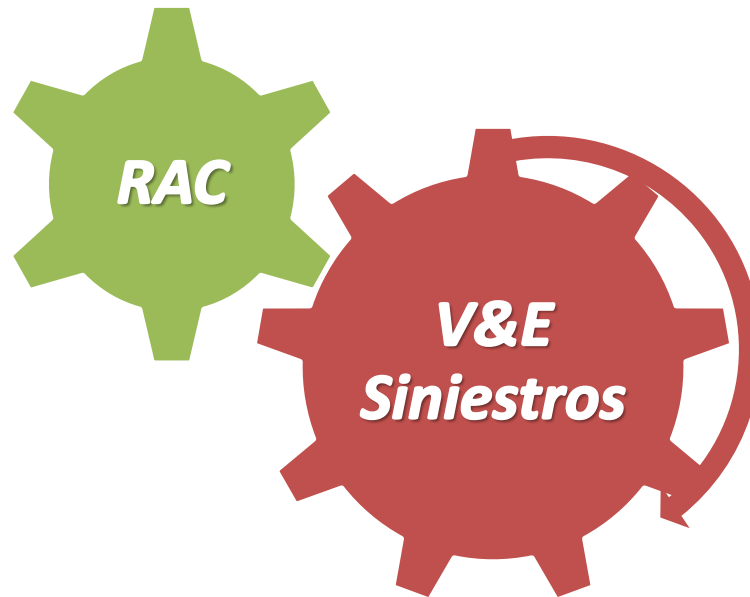

DIRECCIÓN DE ESTUDIOS, PRODUCTOS Y RIESGOS

RAC

- ***Socialización y Capacitación***
- ***Gestión Convenios y Coordinación GAM's***
- ***Administración del RAC***

V & E

- ***Inspecciones de seguimiento y verificación***
- ***Verificación y Evaluación de Siniestros***

- Diseño de estrategias, metodologías para la implementación del Seguro Agrario Acopiar, validar, procesar, analizar información y datos pertinentes
- Coordinación Indemnizaciones

DIRECCIÓN DE ESTUDIOS, PRODUCTOS Y RIESGOS

RESULTADOS DEL 2013

RESULTADO 1: REGISTRO AGRÍCOLA COMUNAL EN AL MENOS 91 MUNICIPIOS

- Proceso de Registro de Productores, diseñado con dos criterios fundamentales, proceso participativo y descentralizado, basado en la moral comunitaria y control social. Tiene el objetivo de generar información sobre el productor y las características básicas de su producción.

2012-2013	2013-2014
6 departamentos	7 departamentos
63 municipios	107 municipios
91,226.07 Ha	175,814.98 Ha
2,489 comunidades	4,632 comunidades
57,410 productores	106,043 productores



- **82 eventos de Capacitación y socialización.**
- **6195 productores, Dirigentes Comunales, Técnicos Municipales, Concejales y Alcaldes, que han sido capacitados.**
- **Se han Gestionado 116 convenios con GAM, de los cuales 97 han sido firmados.**
- **9 GAM se excusaron de participar del Seguro Agrario para la campaña 2013-2014. (Incahuasi, Aucapata, Malla, Sapahaqui, Cairoma, Postrer Valle, Quirusillas, San Rafael, San Antonio de Lomerío)**

DIRECCIÓN DE ESTUDIOS, PRODUCTOS Y RIESGOS

RESULTADOS DEL 2013

RESULTADO 1: REGISTRO AGRÍCOLA COMUNAL EN AL MENOS 91 MUNICIPIOS

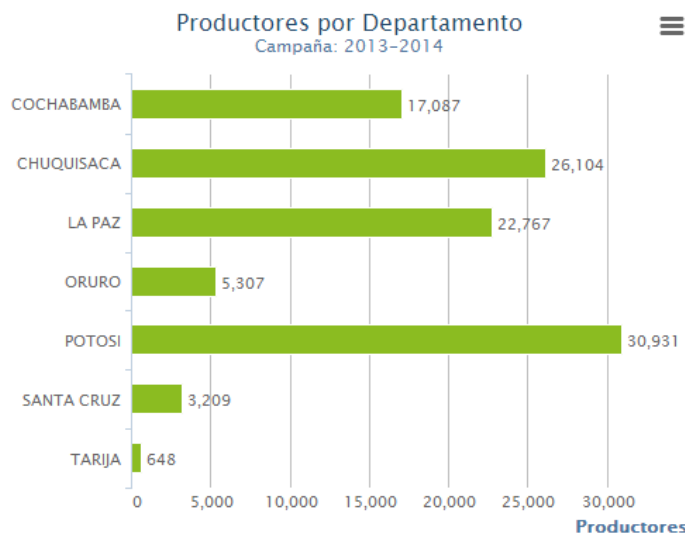
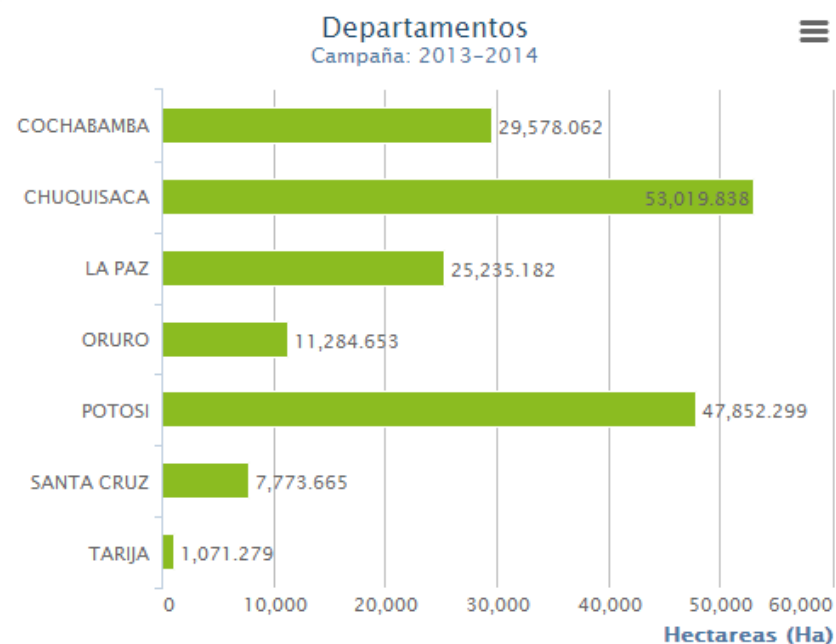
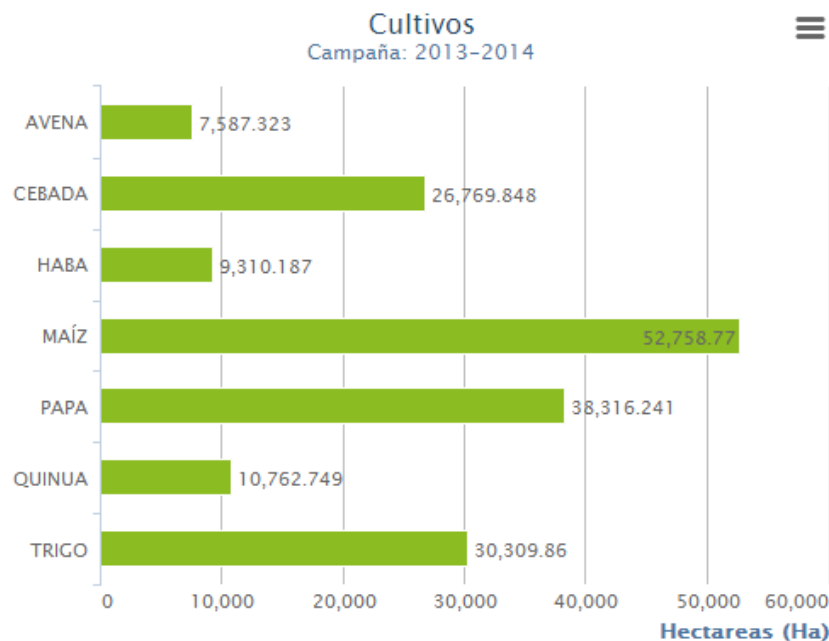

RESULTADOS DEL 2013

RESULTADO 2: PERITAJE Y EVALUACIÓN DE DAÑO

Verificación y Evaluación de Daños

- Proceso coordinado y participativo para la determinación de daños ocasionados por los eventos climáticos adversos, realizado por peritos del INSA, el cual considera el análisis y diagnóstico de información primaria y secundaria así como el uso de sistemas de información geográfica.



DIRECCIÓN DE ESTUDIOS, PRODUCTOS Y RIESGOS

RESULTADOS DEL 2013

RESULTADO 2: PERITAJE Y EVALUACIÓN DE DAÑO

- Metodología e instrumentos técnicos desarrollados y ajustados.
- Se han capacitado a técnicos de las oficinas regionales del INSA.
- Se han atendido 262 siniestros, donde se reportaron mas de 22400 hectáreas afectadas, de las cuales son 8469 hectáreas han sido indemnizadas.
- Se han coordinado más de 100 eventos de pago de indemnizaciones.

Número de eventos reportados por Evento

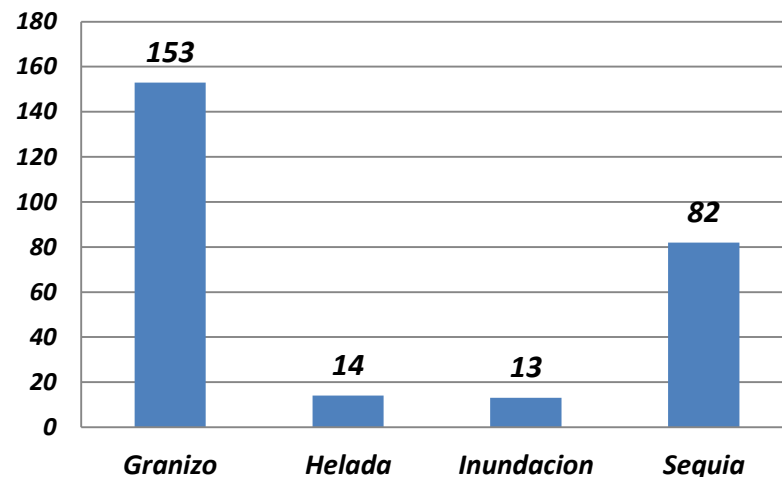

■ Superficie reportada como afectada (ha) ■ Superficie Verificada como afectada (ha)

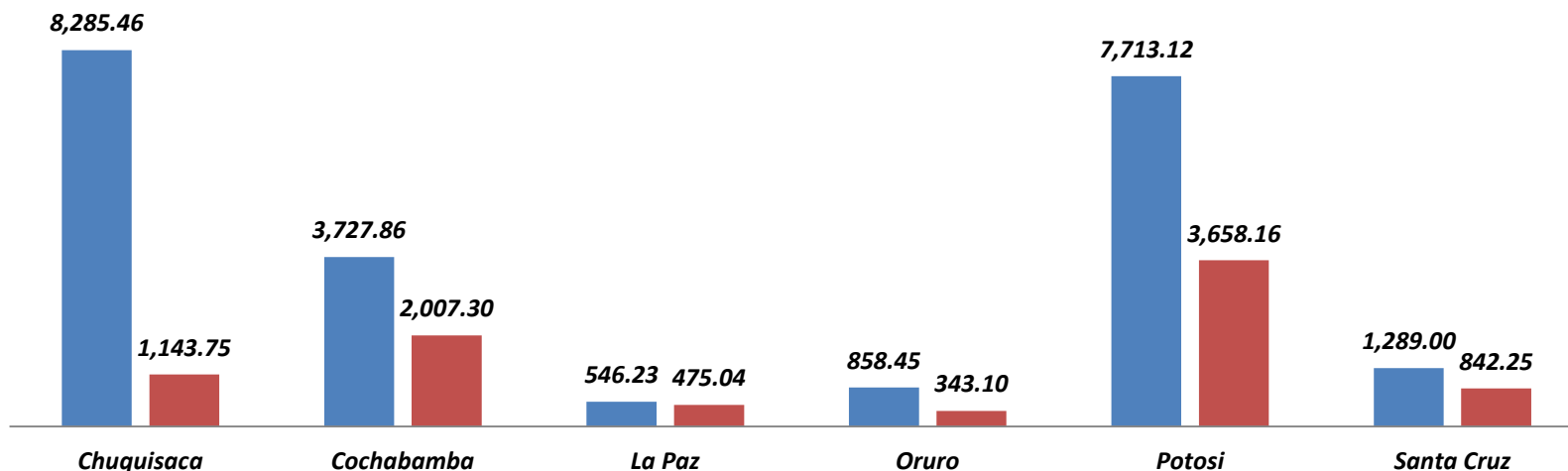

Resultados del Seguro Agrario Cochabamba

- En Cochabamba se ha asegurado 21.319 hectáreas de cultivos en 17 municipios.
- En el segundo año (gestión agrícola 2.013-2.014) se iniciará el trabajo con 22 municipios.

**Gestión agrícola
2012-2013**

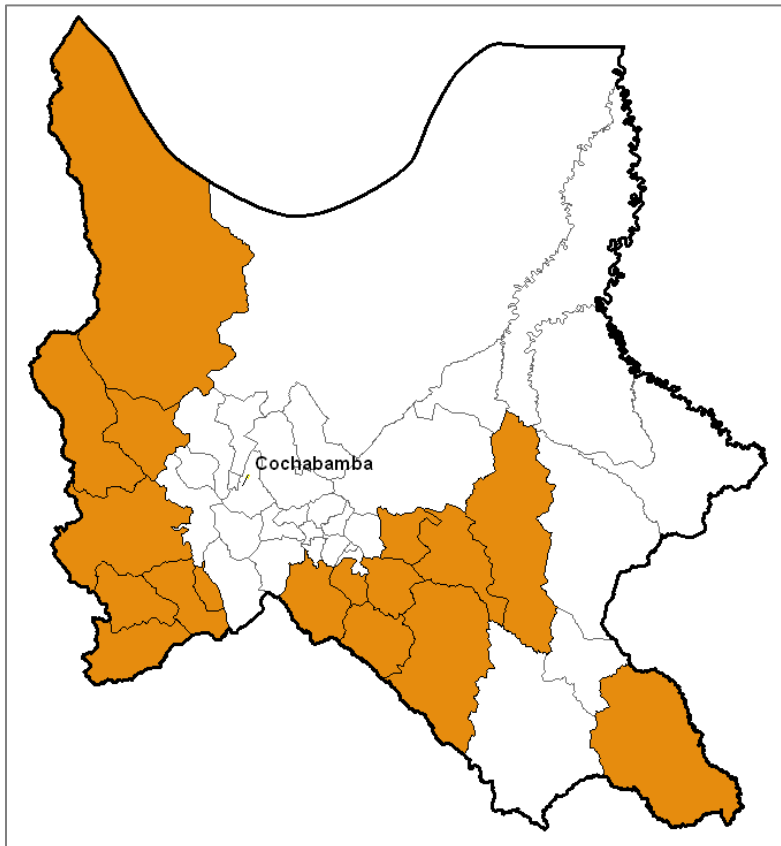

**Gestión agrícola
2013-2014**

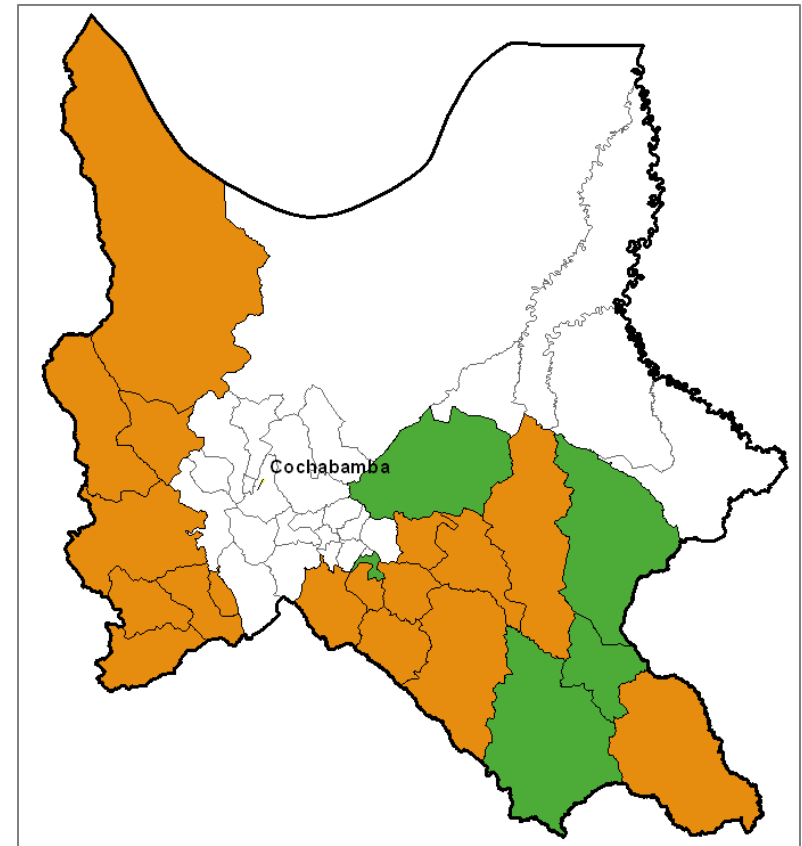

Resultados del Seguro Agrario Cochabamba

ANTIGUOS

	Municipio	Provincia
1	<i>Tacopaya</i>	<i>Arque</i>
2	<i>Arque</i>	<i>Arque</i>
3	<i>Tapacari</i>	<i>Tapacari</i>
4	<i>Alalay</i>	<i>Mizque</i>
5	<i>Cocapata</i>	<i>Ayopaya</i>
6	<i>Morochata</i>	<i>Ayopaya</i>
7	<i>Bolivar</i>	<i>Bolivar</i>
8	<i>Vila Vila</i>	<i>Mizque</i>
9	<i>Sicaya</i>	<i>Capinota</i>
10	<i>Sacabamba</i>	<i>Esteban Arce</i>
11	<i>Anzaldo</i>	<i>Esteban Arce</i>
12	<i>Independencia</i>	<i>Ayopaya</i>
13	<i>Vacas</i>	<i>Arani</i>
14	<i>Totora</i>	<i>Carrasco</i>
15	<i>Pocona</i>	<i>Carrasco</i>
16	<i>Mizque</i>	<i>Mizque</i>
17	<i>Pasorapa</i>	<i>Campero</i>

NUEVOS

	Municipio	Provincia
1	<i>Pojo</i>	<i>Carrasco</i>
2	<i>Villa Gualberto Villarroel</i>	<i>Punata</i>
3	<i>Omereque</i>	<i>Campero</i>
4	<i>Aiquile</i>	<i>Campero</i>
5	<i>Tiraque</i>	<i>Tiraque</i>

Gestión agrícola 2013-2014

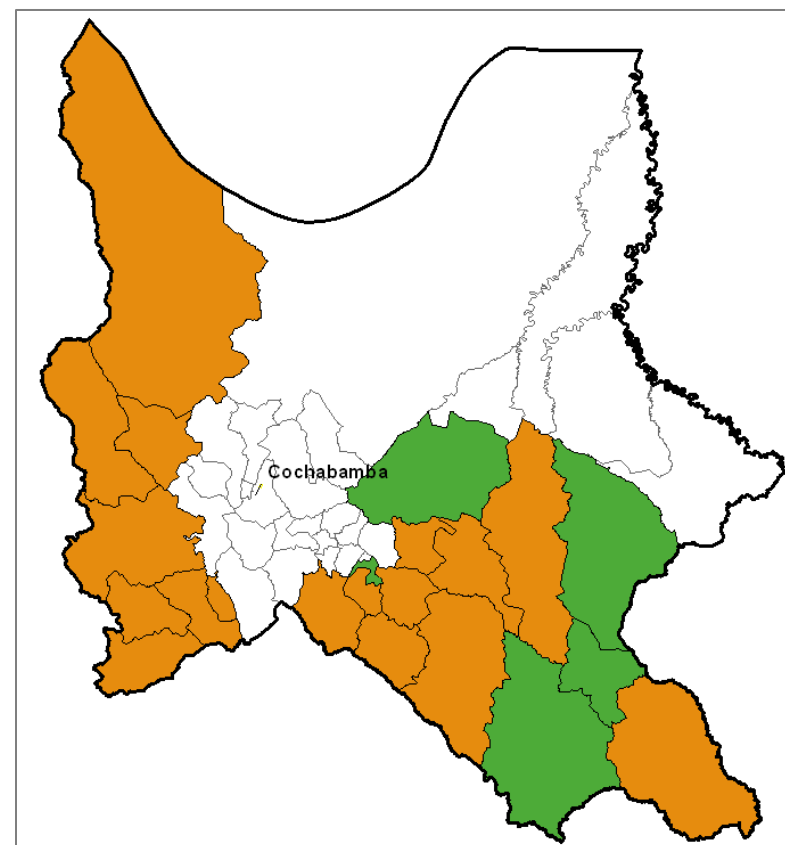

Resultados del Seguro Agrario (Registro para la campaña agrícola 2013-2014)

		<i>SUPERFICIE REGISTRADA POR CULTIVOS (Ha)</i>								
<i>DEPART.</i>	<i>No.COM.</i>	<i>No.PROD.</i>	<i>AVENA</i>	<i>CEBADA</i>	<i>HABA</i>	<i>MAÍZ</i>	<i>PAPA</i>	<i>QUINUA</i>	<i>TRIGO</i>	<i>TOTAL</i>
CHUQUISACA	812	26.104	521	6.435	1.345	24.412	8.267	757	11.283	53.020
COCHABAMBA	823	17.087	1.800	2.367	1.077	8.869	7.228	836	7.403	29.578
LA PAZ	888	22.806	2.670	6.080	1.342	3.178	9.255	1.651	1.088	25.264
ORURO	455	5.300	30	2.148	161	16	2.552	6.262	107	11.276
POTOSI	1.542	30.931	2.425	9.542	5.029	9.156	10.341	1.195	10.164	47.852
TARIJA	33	648	58	203	349	142	260	37	23	1.071
SANTA CRUZ	74	2.994	36	5	2	6.801	249	6	141	7.239
TOTAL	4.627	105.870	7.540	26.779	9.304	52.573	38.152	10.744	30.208	175.301

Resultados del Seguro Agrario

Hasta el 2011

Sin Seguro Agrario

**Gestión agrícola
2012-2013**

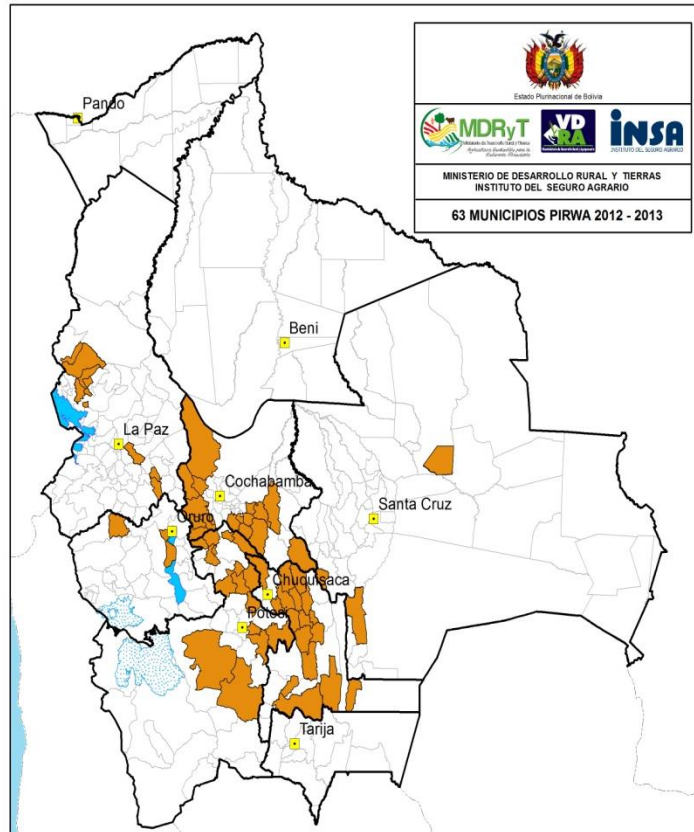

Se inicia la implementación del seguro. En el primer año se incluyen 63 municipios de vocación principal agrícola en 6 departamentos.

**Gestión agrícola
2013-2014**

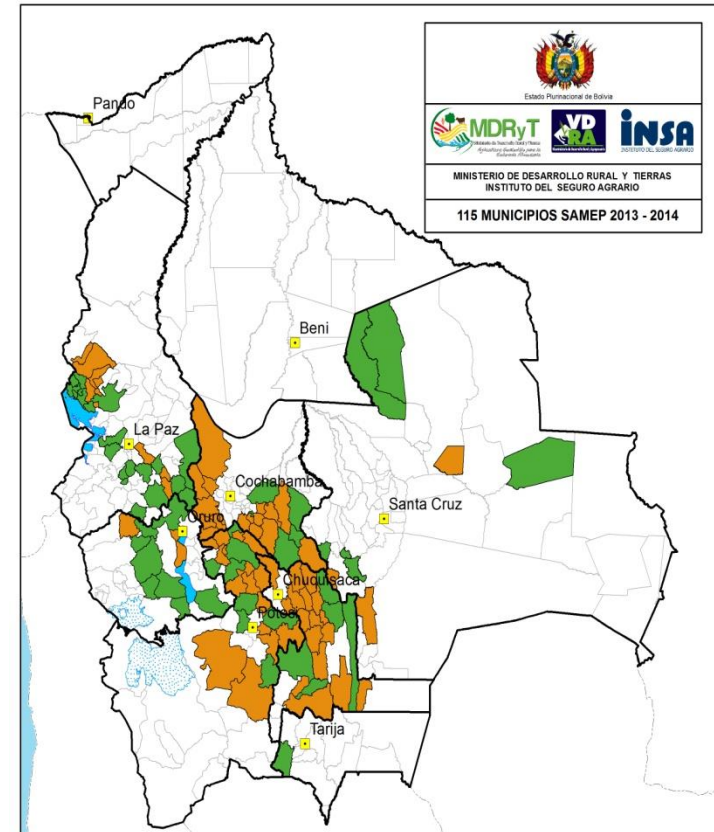

Continuando la implementación, para este año se consideraron 116 municipios de los cuales 197 están registrados plenamente con más de 175 mil has de 105 mil productores agrícolas.



ESTADO PLURINACIONAL DE BOLIVIA



DIRECCION ADMINISTRATIVA FINANCIERA



ENERO DE 2014

DIRECCIÓN ADMINISTRATIVA FINANCIERA

“OBJETIVO”

Planificar, organizar, controlar, ejecutar y supervisar las actividades administrativas y financieras del INSA para el cumplimiento de los objetivos institucionales, en el marco de normas y disposiciones gubernamentales vigentes.

REGLAMENTOS NORMATIVOS

<i>DESCRIPCIÓN</i>	<i>ESTADO</i>
Reglamento Específico del Sistema de Presupuestos	APROBADO
Reglamento Específico del Sistema de Contabilidad	APROBADO
Reglamento Específico de Tesorería	APROBADO
Reglamento de Pasajes y Viáticos	APROBADO
Reglamento Interno de Personal	APROBADO
Reglamento de Contratación de Personal Eventual	APROBADO
Reglamento de Fondo Rotatorio y Caja Chica	APROBADO
Reglamento de Fondos en Avance	APROBADO
Reglamento del Sistema de Organización Administrativa	APROBADO
Reglamento de Programación de Operaciones	APROBADO
Manual de Organización y Funciones	ELABORADO, EN VERIFICACIÓN
Reglamento de Administración de Bienes y Servicios	APROBADO
Reglamento de Administración de Personal	APROBADO

RESULTADOS DE LA GESTIÓN 2013

RESULTADOS
- Funcionamiento Institucional Garantizado
- Fortalecimiento Institucional consolidado
- Presupuestos Adicionales del TGN inscritos
- Oficinas regionales implementadas y fortalecidas en La Paz, Cochabamba, Chuquisaca y Potosí
- Instrumentos normativos, Aprobados y Aplicados (Reglamentos Específicos, Instructivos, Comunicados)
- Productores Agrarios, Indemnizados

PERSONAL

TIPO DE PERSONAL	FTE. FINANCIAMIENTO	CANT.
PERSONAL DE PLANTA	TGN	31
PERSONAL EVENTUAL	TGN	71
TOTAL		102

DETALLE	OF. NAL.	OF. REGIONALES	TOTAL
PERSONAL ADMINISTRATIVO	16	3	16
PERSONAL TÉCNICO-STAFF	17	0	17
PERSONAL TÉCNICO	15	51	66
TOTAL	48	54	102

PRESUPUESTO Y EJECUCIÓN

PRESUPUESTO 2013 (Expresado en Bolivianos)			
DETALLE	INDEMNIZACION A PRODUCTORES	GASTOS OPERAT. Y DE FUNC.	TOTAL
Tesoro General de la Nación	8.500.000	10.159.213	18.659.213
OXFAM (Financiamiento Externo)		70.992	70.992
TOTALES	8.500.000	10.230.205	18.730.205

EJECUCIÓN PRESUPUESTARIA 2013 (Expresado en Bolivianos)			
DETALLE	INSCRITO	EJECUTADO	PORCENTAJE
Indemnización a Productores	8.500.000	7.601.459,80	90%
Gastos operativos y de Funcionamiento	10.230.205	9.384.652,49	92%

PAGO DE INDEMNIZACIONES

- *Más de 100 eventos de pago de indemnizaciones en el área rural*
- *Habilitación de 4 cajas pagadoras en 4 oficinas regionales*

DEPARTAMENTO	Nº DE PRODUCTORES	HECTAREAS SINIESTRADAS	TOTAL PAGADO Bs.
CHUQUISACA	1.181	1.068,90	1.068.900,00
COCHABAMBA	1.488	1.890,32	1.890.320,70
LA PAZ	642	433,04	433.044,00
ORURO	261	321,60	321.600,00
POTOSÍ	3.194	3.237,85	3.237.845,10
SANTA CRUZ	375	649,75	649.750,00
TOTAL GENERAL	7.141	7.601,46	7.601.459,80



ESTADO PLURINACIONAL DE BOLIVIA

