



**INSA**  
INSTITUTO DEL SEGURO AGRARIO



ESTADO PLURINACIONAL DE  
**BOLIVIA**

MINISTERIO DE  
DESARROLLO RURAL Y TIERRAS

# AUDIENCIA DE RENDICIÓN PÚBLICA DE CUENTAS FINAL 2023



## MISIÓN Y VISIÓN INSTITUCIONAL

### MISION

Contribuir en la protección de la producción agraria y los medios de subsistencia de los productores agropecuarios frente a eventos climáticos adversos, a través del desarrollo e implementación de mecanismos de transferencia del riesgo, en un ámbito democrático, de universalidad, equidad e inclusión, respetando usos y costumbres.

### VISION

Ser una entidad pública confiable, eficiente e inclusiva con trascendencia nacional e internacional, por la innovación y solidez en la aplicación de mecanismos de transferencia de riesgo, que benefician directamente a todos los bolivianos.

# CONTRIBUCIÓN A LA POLÍTICA DE SEGURIDAD Y SOBERANÍA ALIMENTARIA

POBLACIÓN



PRODUCCIÓN  
AGRÍCOLA

NECESIDAD

SEGURO  
AGRARIO

**SEGURO AGRARIO "MINKA"**  
FORMA CORRECTA DE LLENADO DEL FORMULARIO DE REGISTRO AGRÍCOLA COMUNAL (RAC)

SUPERFICIE Y CULTIVOS A REGISTRAR COORDENADAS DE LA PARCELAS IGUAL O MAYOR A HECTÁREAS

GPS

EL REGISTRO DE COORDENADAS DEBE SER MAYOR O IGUAL (X: 6 DÍGITOS) (Y: 7 DÍGITOS)

Amigo Productor no te equivoques al llenar el formulario de RAC, para no ser depurado.

MOTIVOS DE DEPURACIÓN DE FORMULARIOS DE RAC EN LA ETAPA DE SISTEMATIZACIÓN

PARCELA	ESPECIE	CULTIVO	AREA	COORDENADAS X	COORDENADAS Y
1	MAIZ	MAIZ	1.5	123456	789012
2	MAIZ	MAIZ	1.5	123456	789012
3	MAIZ	MAIZ	1.5	123456	789012
4	MAIZ	MAIZ	1.5	123456	789012
5	MAIZ	MAIZ	1.5	123456	789012
6	MAIZ	MAIZ	1.5	123456	789012
7	MAIZ	MAIZ	1.5	123456	789012
8	MAIZ	MAIZ	1.5	123456	789012
9	MAIZ	MAIZ	1.5	123456	789012
10	MAIZ	MAIZ	1.5	123456	789012

REGISTRO  
AGRÍCOLA  
COMUNAL

PRODUCTO

BENEFICIARIOS

• INDEMINIZACIÓN

BOLIVIA MINISTERIO DE DESARROLLO RURAL Y TIERRAS INSA

Paguese a la orden de Productores Beneficiados G.A.M Tomina Bs. 192.750

La suma de Ciento noventa y dos mil setecientos cincuenta 00/100 Bolivianos

Por Pago por indemnización 15/03/2022 Fecha

IMPACTO

- SEMILLAS
- INSUMOS, EQUIPOS Y HERRAMIENTAS PARA LA PRODUCCIÓN AGROPECUARIA

VALOR PÚBLICO

## MODALIDADES DE SEGURO AGRARIO

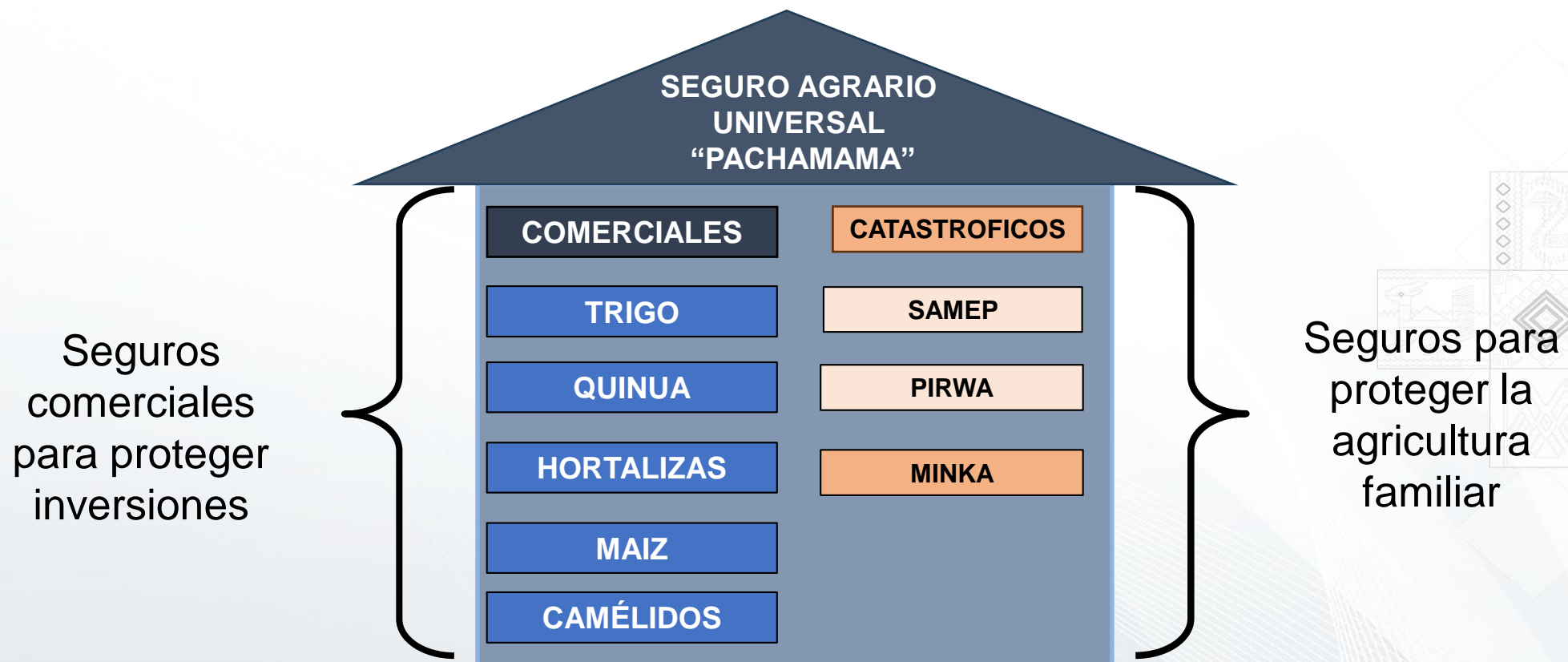



# RESULTADOS 2023





# SEGURO CATASTRÓFICO

# SEGURO AGRARIO “MINKA”

## REGISTRO DEL SEGURO AGRARIO “MINKA”

### (RAC) CAMPAÑA AGRÍCOLA 2022-2023

DEPARTAMENTO	N° DE ETAS*	N° DE COMUNIDADES	N° DE PRODUCTORES	SUPERFICIE (ha)
CHUQUISACA	18	744	24.221	43.589
COCHABAMBA	25	911	18.983	26.328
LA PAZ	21	798	23.915	31.490
ORURO	18	493	10.695	19.051
POTOSI	29	1.617	36.176	52.092
SANTA CRUZ	9	151	5.673	12.980
TARIJA	2	47	1.355	2.411
<b>TOTAL</b>	<b>122</b>	<b>4.761</b>	<b>121.018</b>	<b>187.942</b>

Fuente: INSA - SSAF, 2023

\*Entidades Territoriales Autónomas – ETAS (GAMs/GAIOCs)

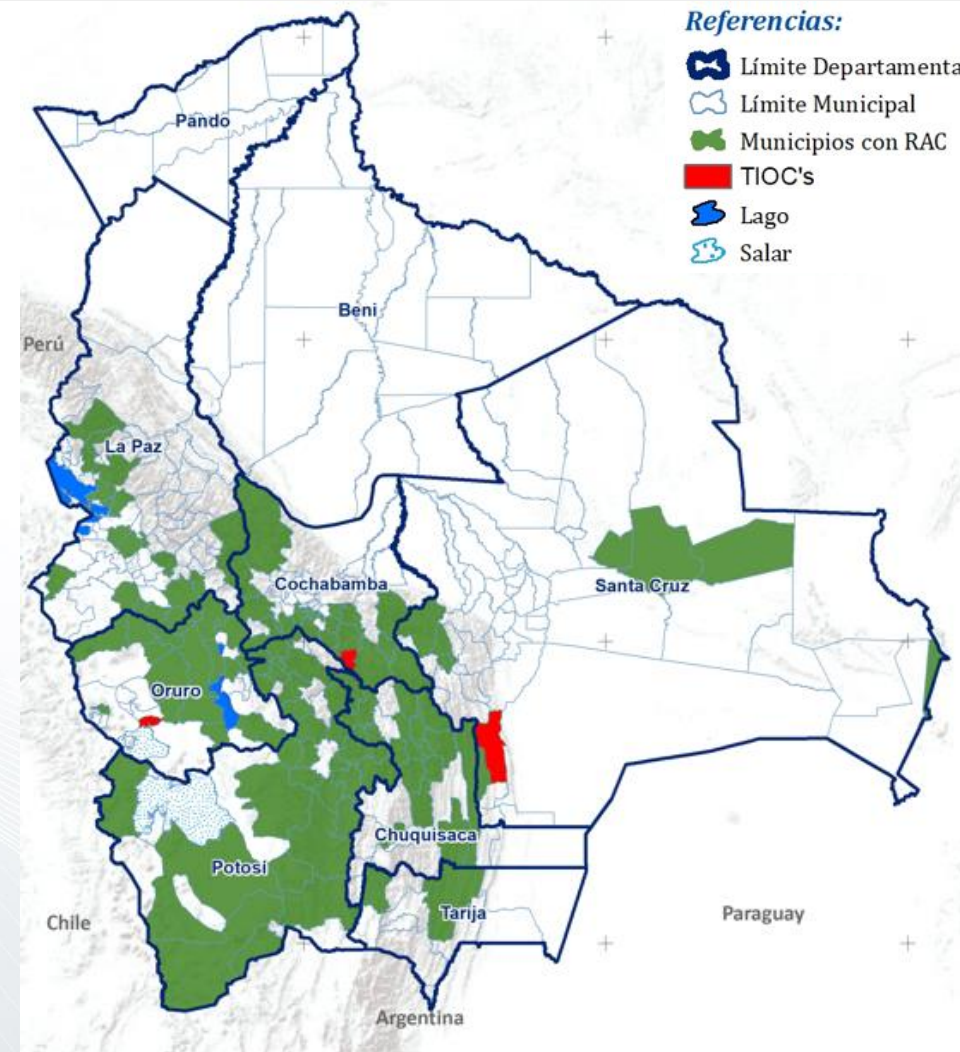

## SUPERFICIE AFECTADA POR CULTIVO (ha.)

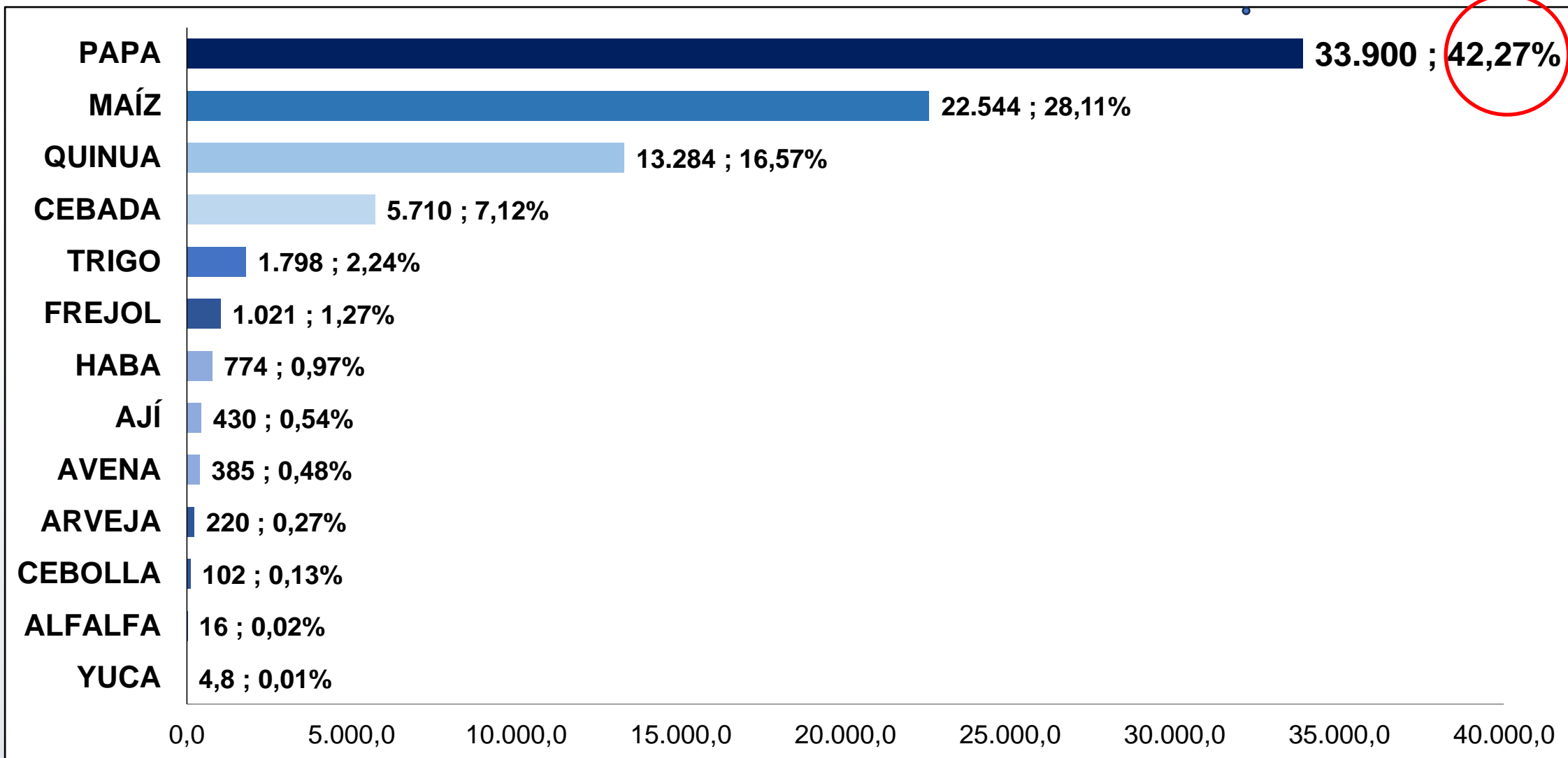



## SUPERFICIE AFECTADA POR EVENTO CLIMÁTICO (ha.)

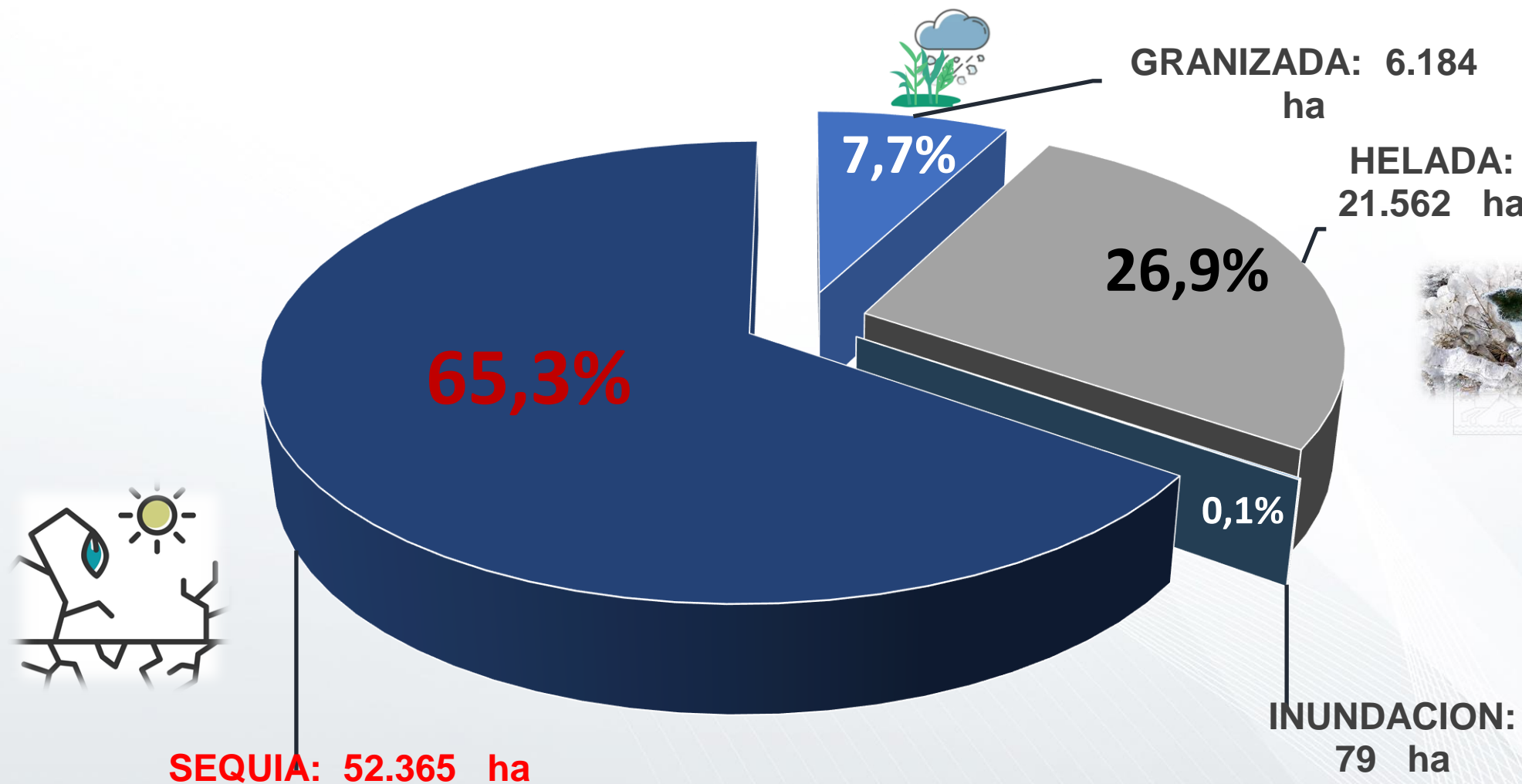

Fuente: INSA - SSAF, 2023

## BENEFICIARIOS ASEGURADOS EN EL SEGURO AGRARIO "MINKA"

LA PAZ, ORURO, POTOSI, COCHABAMBA, CHUQUISACA, TARIJA Y SANTA CRUZ

Referencias:

- Límite Departamental
- Límite Municipal
- Municipios con RAC
- TIOC's
- Lago
- Salar

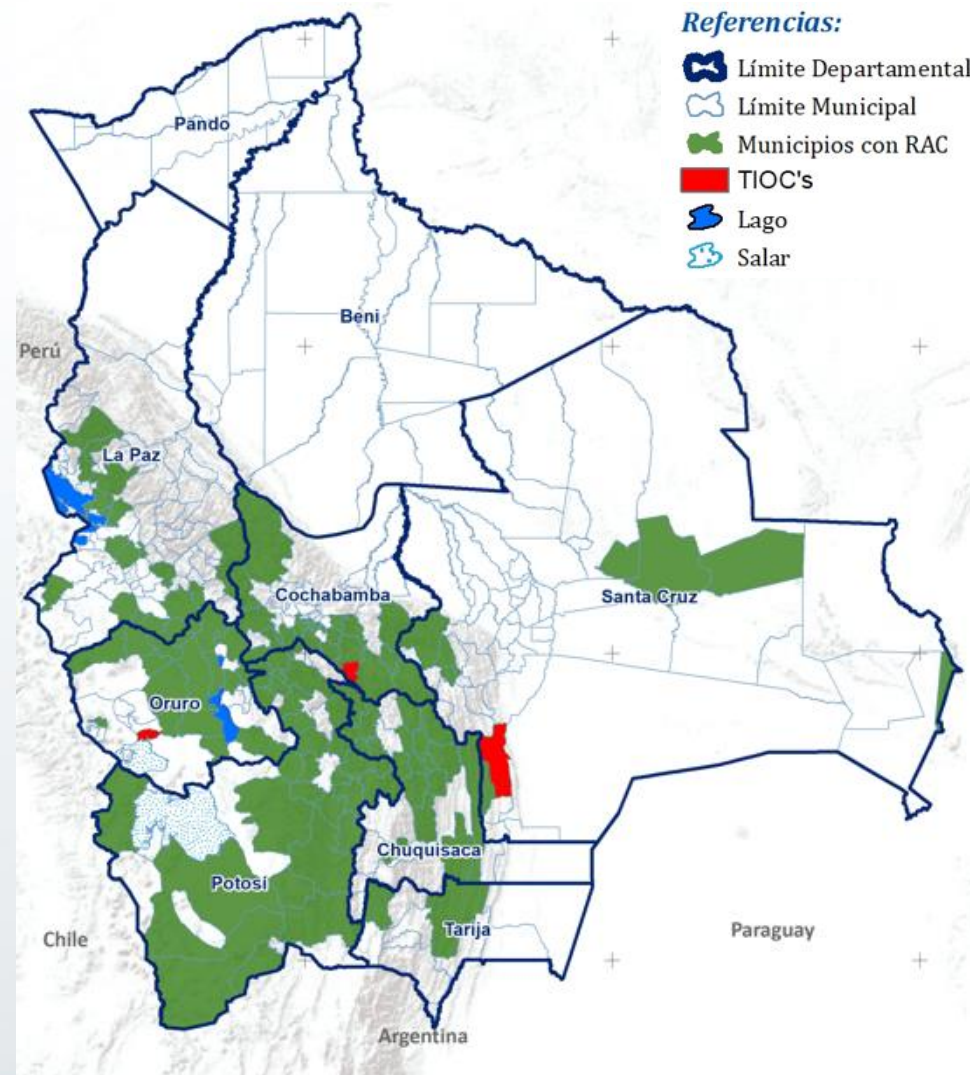

**MUNICIPIOS  
ASEGURADOS**

100  
MUNICIPIOS  
REGISTRADOS

90  
MUNICIPIOS  
INDEMINIZADOS

**COMUNIDADES  
ASEGURADAS**

4,178  
COMUNIDADES  
REGISTRADAS

2,493  
COMUNIDADES  
INDEMINIZADOS

**PRODUCTORES**

107,882  
PRODUCTORES  
ASEGURADOS

48,264  
PRODUCTORES  
INDEMINIZADOS

**SUPERFICIE**

162,924 ha.  
SUPERFICIE  
ASEGURADA

23,706  
SUPERFICIE  
INDEMINIZADOS

**MONTO INDEMNIZADO Bs23.065.380,90**

## DESTINO DE LAS INDEMNIZACIONES DEL SEGURO AGRARIO

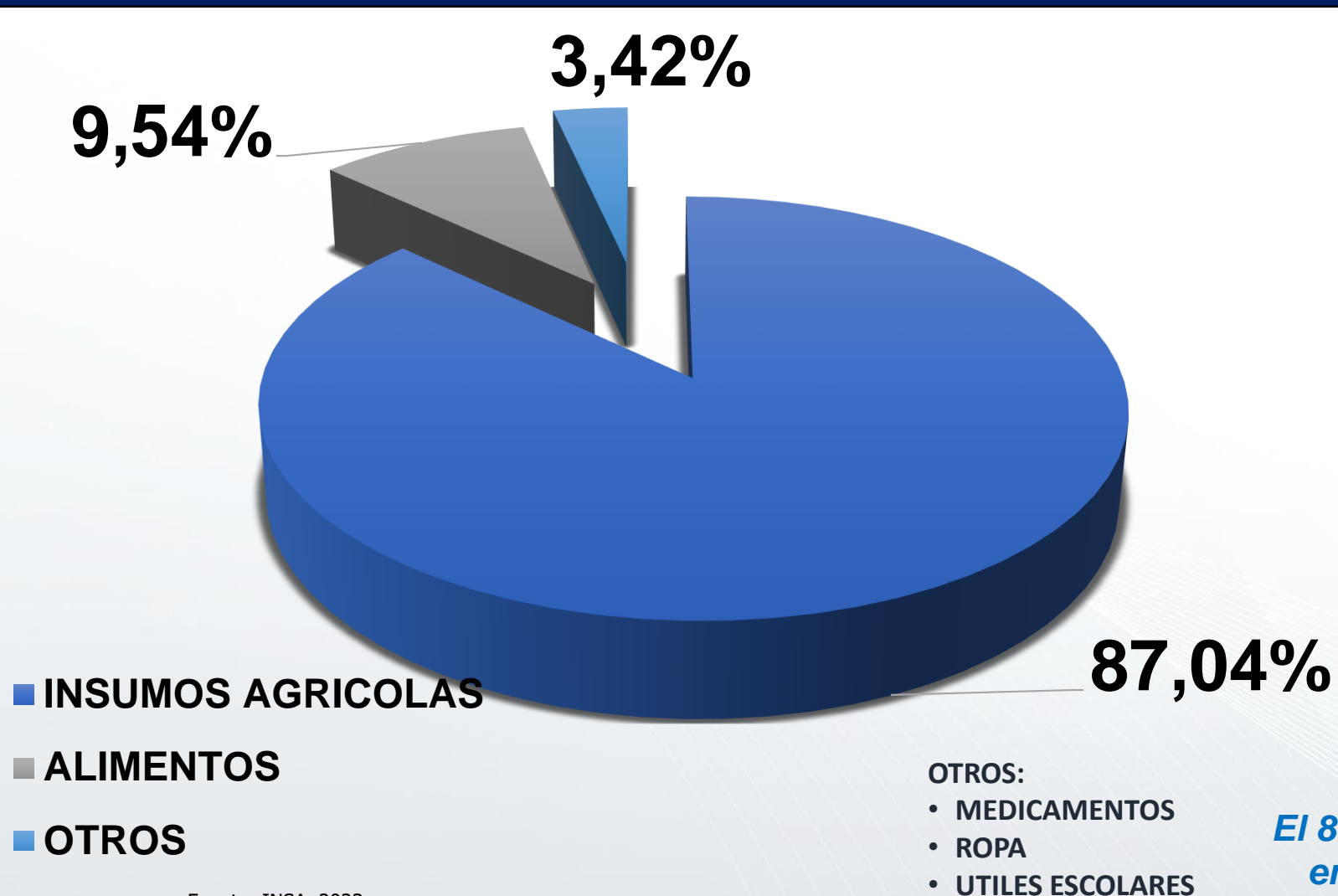

### INSUMOS AGRICOLAS:

- SEMILLAS
- FERTILIZANTES
- LABOREO DEL SUELO
- HERRAMIENTAS
- FORRAJES
- ANIMALES

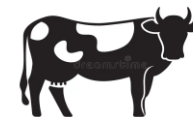

*El 87,04% de los recursos indemnizados son empleados en la reactivación productiva*



**SEGURO COMERCIAL**

**SEGURO AGRARIO**

**PARA EL CULTIVO DE TRIGO**

## EJECUCIÓN DEL SEGURO PARA EL CULTIVO DE TRIGO

### VERANO

#### CHUQUISACA

##### MUNICIPIOS:

1. CULPINA
2. SAN LUCAS
3. VILLA CHARCAS
4. PADILLA
5. TOMINA
6. VILLA MOJOCOYA
7. VILLA SERRANO

#### COCHABAMBA

##### MUNICIPIOS:

1. AIQUILE
2. ANZALDO
3. TARATA
4. CAPINOTA
5. POCONA
6. TOTORA

### INVIERNO

#### SANTA CRUZ

##### MUNICIPIOS:

1. CHARAGUA
2. CUATRO CAÑADAS
3. EL PUENTE
4. OKINAWA
5. PAILON
6. SAN JULIAN
7. SANTA ROSA DEL SARA
8. SAN PEDRO

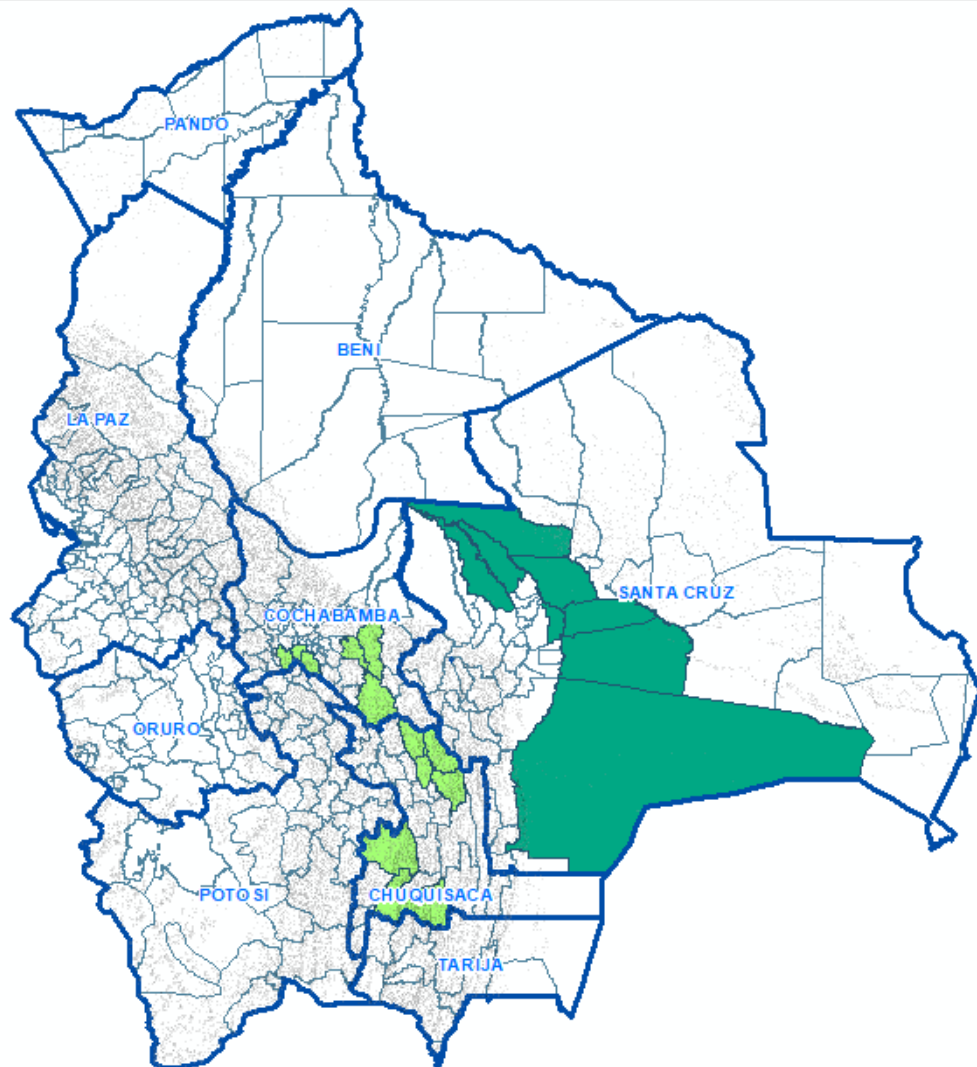

**TOTAL V+I=**

**26**

**Municipios**

**1,073**

**Productores**

**16.291,63**

**ha.**

**Bs**

**7.759.828,46**

## POLIZAS DE SEGURO APROBADOS

### TRIGO PARAMETRICO

APS/DJ/DS/N°688/2023,  
INSA R.A. 030



### HORTALIZAS

- CEBOLLA
- ZANAHORIA
- TOMATE

APS/DJ/DS/N°667/2023,  
INSA R.A. 040



### MAIZ

APS/DJ/DS/N°742/2023,  
INSA R.A. 053

### CAMELIDOS

APS/DJ/DS/N°1460/2023,  
INSA R.A.



### SEGUROS COMERCIALES

### QUINUA

APS/DJ/DS/N°321/2023,  
INSA R.A. 020





# GESTIÓN DE RIESGO AGROPECUARIO



## GESTIÓN DE RIESGOS

**AMENAZAS  
CLIMATICAS**

**VULNERABILIDAD**

**CONTRIBUCIÓN  
AL PIB 12%**

**DAÑO EN CULTIVOS Y  
ANIMALES**

**REDUCCIÓN  
DE RIESGOS**

**ASEGURAMIENTO**

**PREVENCIÓN-  
SOSTENIBILIDAD**

**GESTIÓN  
INTEGRAL  
DEL RIESGO**





# PLAN PLURINACIONAL DE RESPUESTA INMEDIATA A LA SEQUÍA – SECTOR AGROPECUARIO

**233**

**Municipios apoyados  
100% municipios  
reportados**

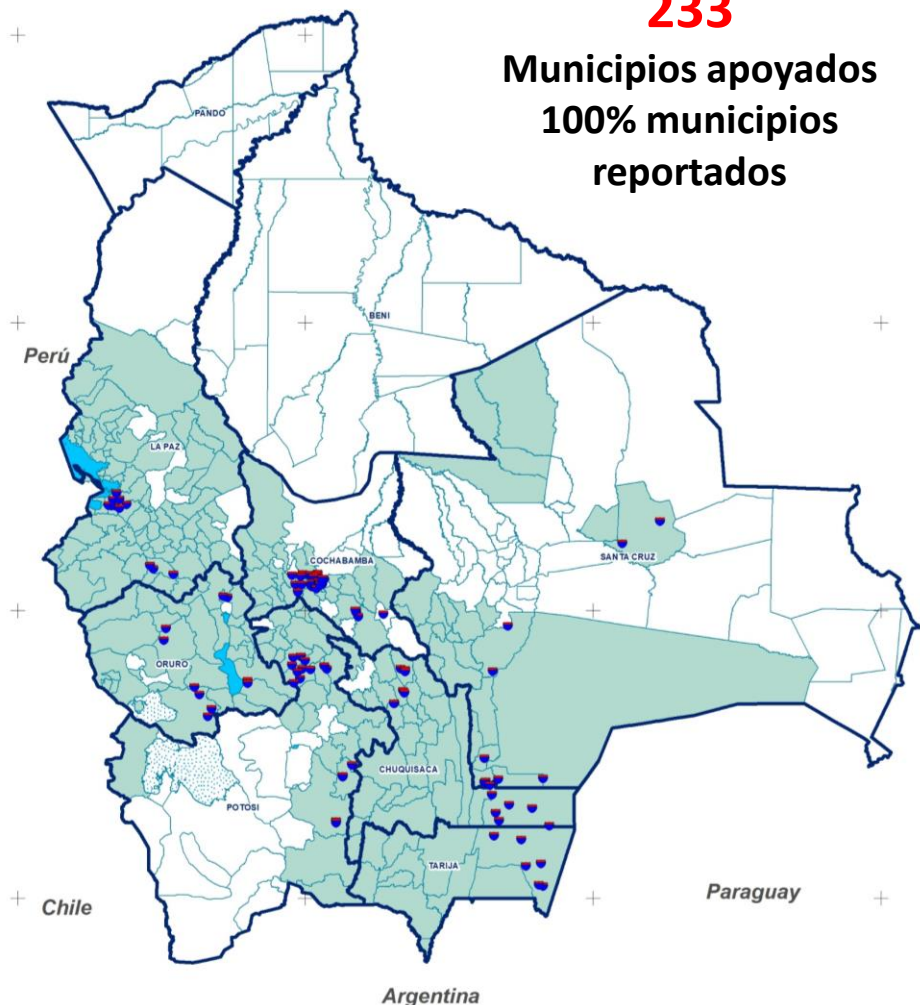

N° DEPTO.	N° MUNICIPIOS ATENDIDOS	ACTIVIDAD	MONTO PROGRAMADO (BS)	MONTO EJECUTADO (BS)	% EJECUCION
7	185	<b>Agrícola</b>	38.525.822,00	38.521.980,50	<b>99,99%</b>
4	48	<b>Pecuario</b>	13.287.357,00	13.287.357,00	<b>100,00%</b>
7	36	<b>Pozos</b>	43.400.000,00	43.391.054,51	<b>99,98%</b>
	233	Total	95.213.179,00	95.200.392,01	<b>99,99%</b>

APOYO	DEPTO.	CANTIDAD	FLIAS. ATENDIDAS	INVERSIÓN millones Bs
UREA (TONELADAS)	CHQ, LPZ, CBBA, ORU, PTS, TJA, SCZ	8.296	165.924	28,6
FOSFATO DIAMONICO (TONELADAS)	CBBA, SCZ	413,3	8.267	3,7
HUMUS (TONELADAS)	CHQ, ORU, PTS	465,4	9.308	2,3
INSUMOS PRODUCCIÓN PECUARIA: HENO, ALIMENTO BALANCEADO, AFRECHO, SALES, SEMILLA FORRAJE Y SEMILLA DE ALFALFA (TONELADAS)	CHQ, LPZ, CBBA, ORU	5.574,66	46.638	13,3
PLANTINES: CÍTRICOS, CAFÉ Y CACAO (UNIDADES)	LPZ	255.180	5.111	2,2
SEMILLA DE PAPA BASICA II (TONELADAS)	LPZ, ORU	184,0	4.000	1,7
POZOS	LPZ, ORU, PTS, CHQ, TJA, CBBA, SCZ	98	6.123	43,3
<b>TOTAL DEL PLAN PLURINACIONAL DE RESPUESTA INMEDIATA A LA SEQUÍA</b>			<b>245.371</b>	<b>95,2</b>

## PLAN DE RESPUESTA INMEDIATA A LA SEQUÍA “AGUA PARA LA VIDA, AGUA PARA LA PRODUCCIÓN”

### Referencias

- Límite Departamental
- Límite Municipal
- Mun\_Priorizados
- Lago
- Salar

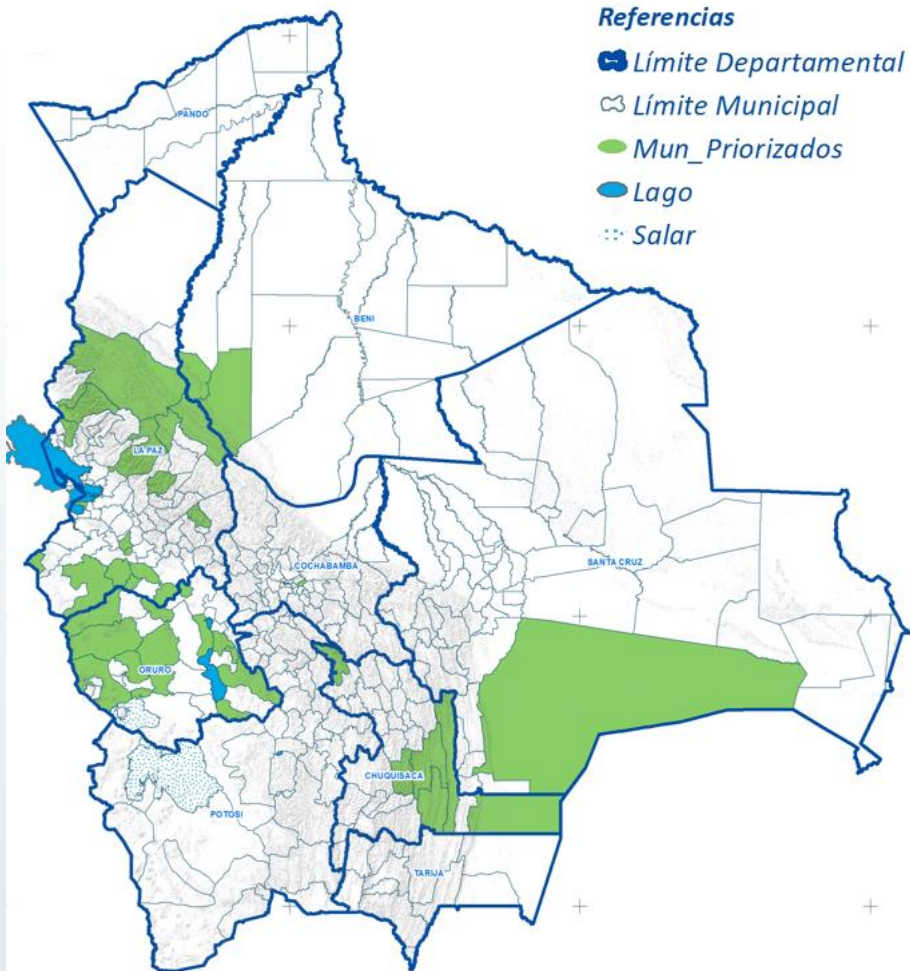

### Presupuesto asignado y ejecutado en la Primera Etapa de Atención:

PRESUPUESTO (Expresado en bolivianos)			
Programado	Ejecutado	Porcentaje	Observación
<b>14.607.942,00</b>	<b>14.097.942,00</b>	<b>96,5%</b>	<b>1ra Etapa de Atención del Plan</b>
63.011.188,00	En gestión de asignación por parte del MEFP	0%	Presupuesto a ser ejecutado el 2024

### Beneficiarios por Departamento

Departamento	Municipios	Nº Productores Beneficiarios
Chuquisaca	6	4.896
Cochabamba	1	1.018
Santa Cruz	1	1.430
Oruro	15	8.545
Beni	2	2.703
La Paz	19	12.488
<b>Total</b>	<b>44</b>	<b>31.080</b>



# EJECUCIÓN DE RECURSOS



## EJECUCIÓN PRESUPUESTARIA INSTITUCIONAL GESTIÓN 2023 (en millones de bolivianos)

### SEGURO AGRARIO "MINKA"

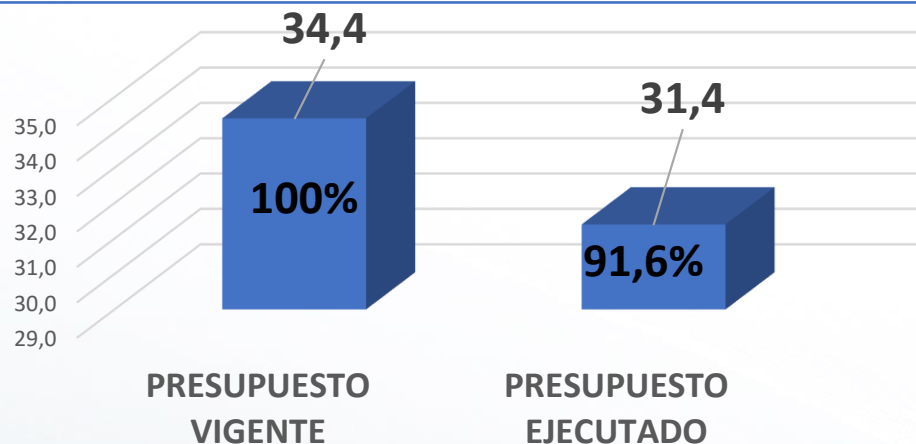

### SEGURO AGRARIO PARA EL CULTIVO DEL TRIGO

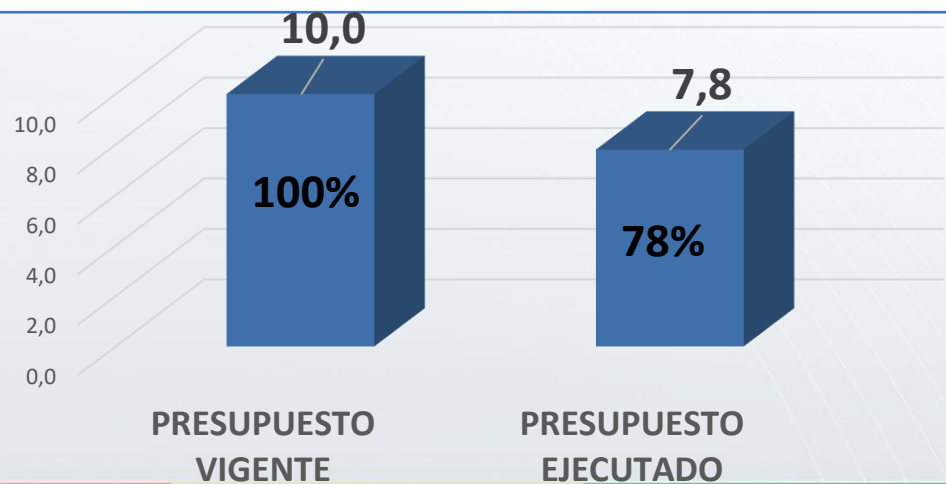

### TOTAL PRESUPUESTO EJECUTADO

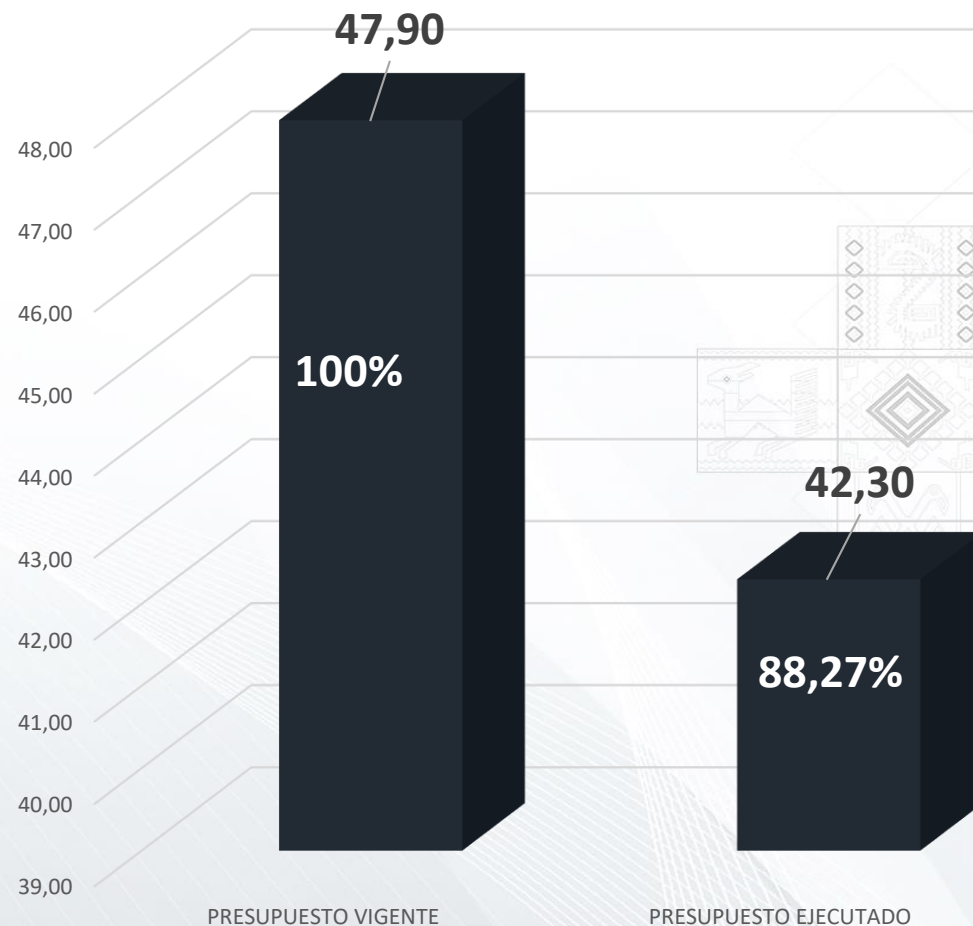

**GRACIAS....!**

*El trabajo en el campo no se detiene*

