



ESTADO PLURINACIONAL DE
BOLIVIA

MINISTERIO DE
DESARROLLO RURAL Y TIERRAS

iNSA

INSTITUTO DEL SEGURO AGRARIO

**AUDIENCIA PUBLICA DE RENDICIÓN
DE CUENTAS INICIAL 2021**

MISIÓN Y VISIÓN DEL INSA

MISIÓN

Contribuir en la protección de la producción agraria y los medios de subsistencia de los productores agropecuarios frente a eventos climáticos adversos, a través del desarrollo e implementación de mecanismos de transferencia del riesgo, en un ámbito democrático, de universalidad, equidad e inclusión, respetando usos y costumbres.

VISIÓN

Ser una entidad pública confiable, eficiente e inclusiva con trascendencia nacional e internacional, por la innovación y solidez en la aplicación de mecanismos de transferencia de riesgo, que benefician directamente a todos los bolivianos.

OBJETIVO INSTITUCIONAL

Desarrollar mecanismos transparentes y regulados de transferencia del riesgo para proteger la producción agropecuaria de daños provocados por fenómenos climáticos adversos.



MARCO LEGAL

CONSTITUCIÓN POLÍTICA DEL ESTADO

Art. 407 Establece la protección de la producción agropecuaria y agroindustrial contra desastres naturales.

LEY N° 144 DE LA REVOLUCIÓN PRODUCTIVA COMUNITARIA AGROPECUARIA, Art. 30, crea el Seguro Agrario Universal “Pachamama” y al Instituto del Seguro Agrario como la instancia operativa y normativa.

D.S. N° 4049 que crea el Seguro Agrario “MINKA” para productores de la agricultura familiar en municipios con determinados niveles de pobreza.

D.S. N° 3919 Crea el Programa Multisectorial de Fomento a la Producción de Trigo.

ESTRUCTURA ORGANIZACIONAL

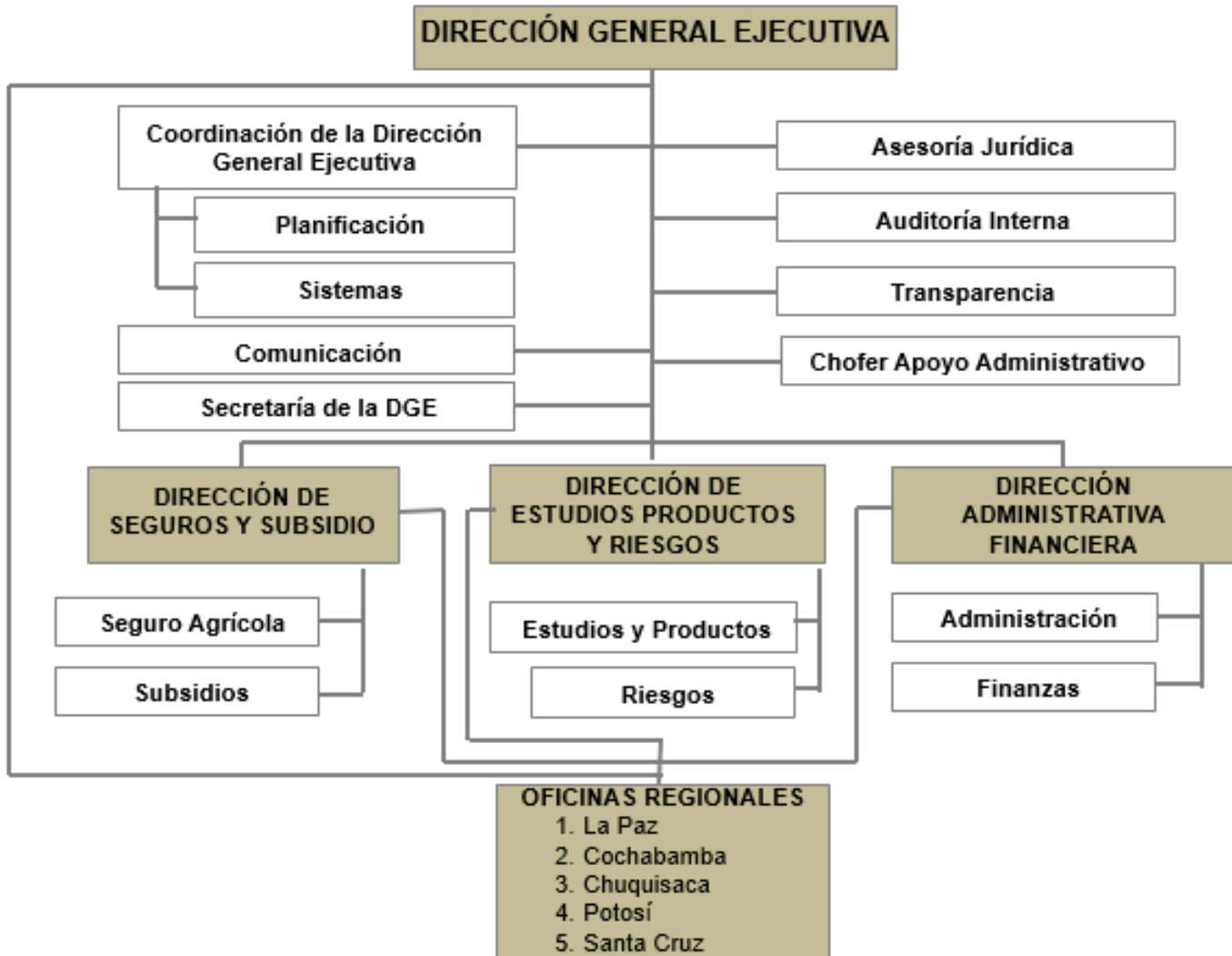

SEGURO AGRARIO “MINKA”



PASOS OPERATIVOS DEL SEGURO AGRARIO

- Identificación de municipios
- Firma de convenios
- Registro de productores
- Reporte de siniestros
- Evaluación de campo
- Emisión de dictámenes
- Indemnización



IDENTIFICACIÓN DE MUNICIPIOS

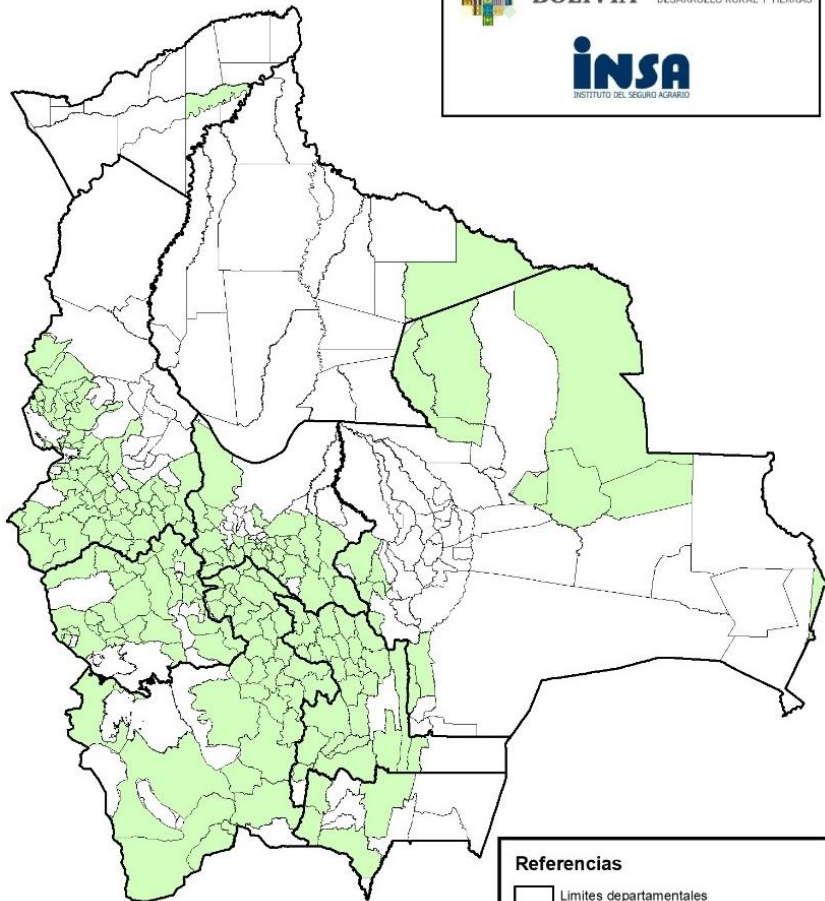

Referencias

- ▭ Límites departamentales
- ▭ Límites municipales
- ▭ Municipios con posibilidades de cobertura

Departamento	Nº De Municipios Identificados
Beni	1
Chuquisaca	26
Cochabamba	32
La Paz	69
Oruro	28
Pando	1
Potosí	36
Santa Cruz	14
Tarija	4
TOTAL	211

El **MDRyT** en coordinación con el **MPD** identifican anualmente los municipios participantes del Seguro Agrario MINKA.

REGISTRO AGRÍCOLA COMUNAL

REGISTRO DE PRODUCTORES

Para la **campaña agrícola 2020 – 2021**, se tiene 106 municipios registrados en base al cual el seguro agrario viene trabajando, habiendo alcanzado los siguientes resultados **preliminares**:

DETALLE	REFERENCIA
Nº Departamentos con registro	7
Nº Municipios registrados	106
Nº Productores registrados	130.852
Nº Comunidades	4.678
Superficie registrada (hectáreas)	242.647

El registro correspondiente a la **campaña agrícola 2021-2022** se dará inicio en el mes de julio, una vez que el MDRyT en coordinación con el MPD definan los municipios.



NUMERO DE MUNICIPIOS REGISTRADOS

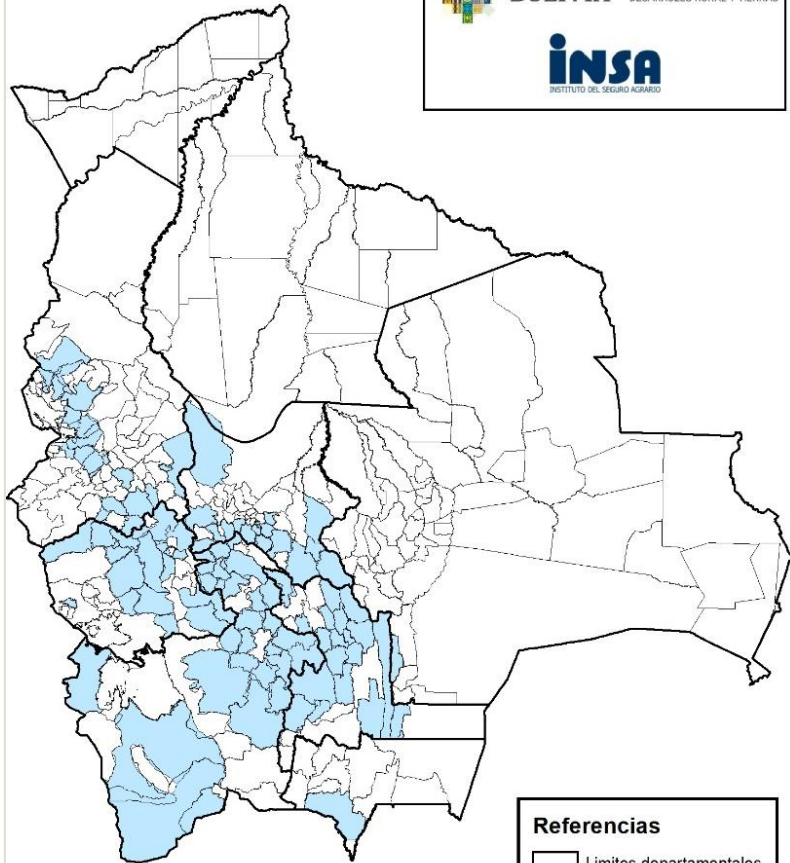

Referencias

- ▭ Límites departamentales
- ▭ Límites municipales
- ▭ RAC 2020-2021

REGISTRO POR DEPARTAMENTO PARA LA CAMPAÑA AGRÍCOLA 2020 - 2021

Departamento	N° Municipios Registrados
Chuquisaca	19
Cochabamba	19
La Paz	22
Oruro	16
Potosí	28
Santa Cruz	1
Tarija	1
TOTAL	106

EVALUACIÓN DE DAÑOS EN CAMPO

En base al reporte de siniestros de los municipios, actualmente se viene realizando la **Verificación y/o Evaluación** en campo de los daños a los cultivos (campaña agrícola 2020-2021).

Reporte preliminar de siniestros

Departamento	Nº de Avisos	Superficie Reportada como Afectada (ha)	Eventos reportados
Chuquisaca	36	3.671	Granizada
Cochabamba	22	1.081	Granizada, Helada, Inundación
La Paz	321	14.120	Granizada, Helada, Inundación
Oruro	194	14.318	Granizada, Helada, Sequía
Potosí	110	9.937	Granizada, Helada, Sequía
Tarija	2	681	Granizada
TOTAL	685	43.808	

12 Cultivos Asegurados: Papa, trigo, maíz, quinua, haba, arveja, ají, frejol, alfalfa, avena, cebada y yuca.

CONTRAPARTE DE RECURSOS DE LOS MUNICIPIOS (GESTIÓN 2021)

No.	Departamento	No. de municipios	Contraparte (Bs.)
1	Chuquisaca	19	1.645.636
2	Cochabamba	19	1.155.650
3	La Paz	22	1.964.418
4	Oruro	16	838.239
5	Potosí	28	2.271.252
6	Santa Cruz	1	132.319
7	Tarija	1	128.770
	TOTAL	106	8.136.284

El monto total de contraparte de **106** Municipios será de **Bs. 8.136.284** para la campaña agrícola 2020 – 2021. Se realizó a la fecha la contraparte de **9 Municipios** por un monto de **Bs. 388.345**.

FIRMA DE CONVENIOS “MINKA” (GESTIÓN 2021)

Se tiene programado la firma de 30 convenios inter gubernativos, habiéndose firmado a la fecha 9 convenios como se muestra en el siguiente cuadro:

No.	Departamento	Municipio
1	Cochabamba	Tarata
2	Cochabamba	Villa Gualberto Villarroel
3	La Paz	Achocalla
4	La Paz	Ayata
5	La Paz	Collana
6	La Paz	Viacha
7	La Paz	Yaco
8	Oruro	Huari
9	Tarija	Padcaya

SEGURO DE TRIGO



CARACTERÍSTICAS

NOMBRE

Seguro Agrícola para el cultivo de Trigo

POBLACIÓN OBJETIVO

Pequeños productores de trigo del altiplano, valles y llanos

SUPERFICIE ASEGURADA

236.307 hectáreas hasta el año 2025 (5.000 hectáreas para la campaña agrícola de verano 2021)

EVENTOS CUBIERTOS

Sequía, inundación, helada, granizada y vientos fuertes

MONTO INDEM.

Bs.- 2.000 por hectárea

COSTO PARA AGRIC.

De acuerdo al nivel de pobreza (mientras mas pobre dará menor contraparte)

OPERACIÓN

A través del municipio

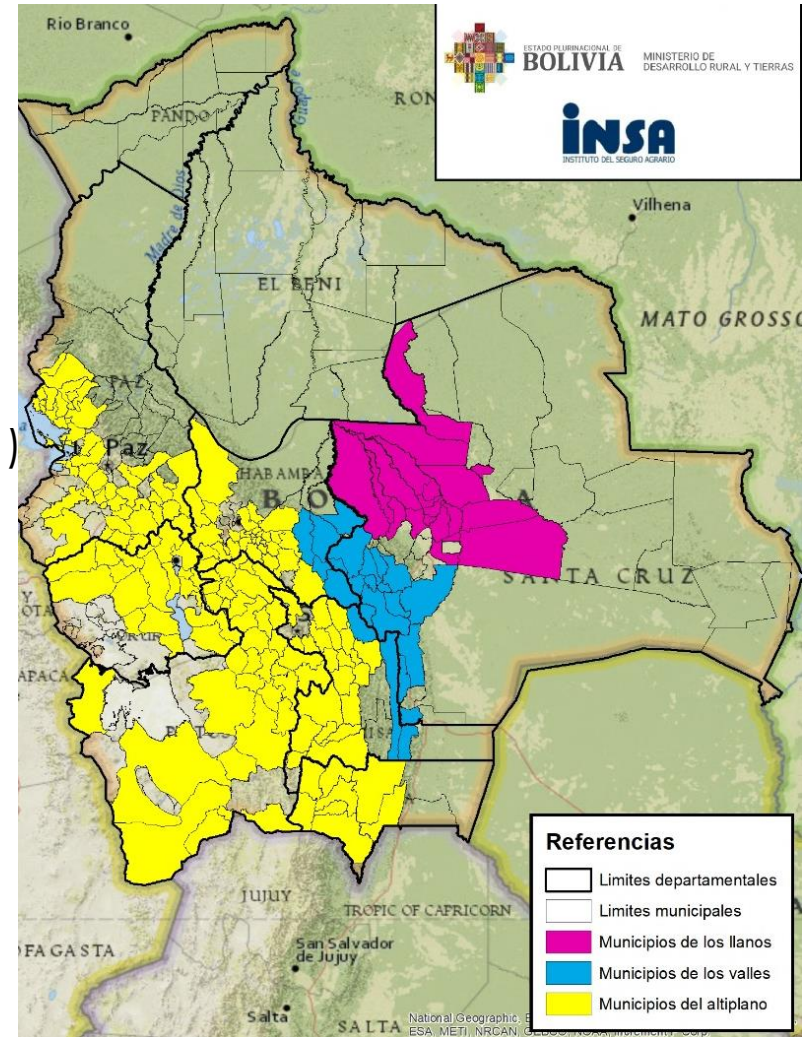

NUEVOS DESAFÍOS DEL INSA



SEGURO ESPECIAL PARA GANADO CAMÉLIDO

NOMBRE

Seguro especial para ganado Camélido

PRODUCTO ASEGURABLE

Llamas y Alpacas

BENEFICIARIOS

Productores Camélidos

TIPO DE EVENTO ADVERSO

Nevada y Rayo

MONTO INDEM.

Bs. **380** por animal muerto **Mayor** a un Año
Bs. **100** por animal muerto **Menor** a un Año

ÁREA DE COBERTURA

Municipios productores de camélidos (Potosí, Oruro, La Paz, Cochabamba, Chuquisaca y Tarija).



DAÑOS EN CAMÉLIDOS POR EVENTOS CLIMÁTICOS

El seguro especial de camélidos cubrirá la muerte por rayo o nevada (fenómenos naturales) y no tomará en cuenta el daños provocados por plagas o enfermedades en el marco de la ley 144.



MUERTE POR NEVADA



MUERTE POR RAYO

DESAFÍOS PARA LA GESTIÓN DE RIESGO AGRÍCOLA

Acciones orientadas a la prevención y mitigación los impactos de los eventos climáticos adversos, el cual permitirá reducir los daños en los cultivos.

ACCIONES	RESULTADOS
Establecer un Sistema Integral de Información Agroclimática en los municipios de cobertura del INSA como parte de la gestión del riesgo (Sequias, heladas y granizadas) en el sector agrícola de Bolivia.	106 municipios cuentan con sistemas de alerta temprana agrícola que permiten prevenir y responder de manera oportuna a los eventos climáticos adversos.
Implementar Centros Municipales de elaboración y provisión de bio insumos en los eventos climáticos adversos zona de intervención del INSA para mitigar el impacto.	140.000 productores cuentan con insumos orgánicos naturales y aplican para mitigar el impacto de los eventos adversos en los cultivos.
Incorporación de otros cultivos (arroz, sorgo, cebolla, tomate, zanahoria, cañahua, tarwi) al seguro agrario catastrófico, para llegar a la mayor cantidad de municipios con bajos ingresos económicos.	<ul style="list-style-type: none">- Estudios por cultivo para ser incorporados al seguro agrario, elaborados.- Metodología de evaluación, diseñados y aprobados.- Incorporación de los cultivos al seguro agrario catastrófico para la próxima campaña.

PRESUPUESTO INSTITUCIONAL

(Por Organismo Financiador)

En el siguiente cuadro se muestra el presupuesto inicial para la gestión 2021, aprobado para su ejecución, control, seguimiento y evaluación físico-financiero durante la gestión fiscal comprendida entre el 1° de enero y el 31 de diciembre de 2021, en el marco legal de la Ley N° 1356 de fecha 28 de diciembre de 2020, por un importe de **Bs 71,765,251.- (Setenta y un millones setecientos sesenta y cinco mil doscientos cincuenta y uno 00/100 Bolivianos).**

DESCRIPCIÓN FUENTE	ORGANISMO FINANCIADOR	POR ORGANISMO FINANCIADOR	PRESUPUESTO APROBADO
TRANSFERENCIA TGN	111	Tesoro General de la Nación	Bs 8.480.652,00
	111	Tesoro General de la Nación (Prog. Trigo)	Bs 56.201.985,00
	113	Tesoro General de la Nación - Coparticipación Tributaria	Bs 6.670.756,00
TRANSFERENCIAS DE RECURSOS ESPECÍFICOS	210	Recursos Específicos de los Gobiernos Autónomos Municipales e Indígena Originario Campesino	Bs 351.484,00
	220	Regalías	Bs 60.374,00
PRESUPUESTO INICIAL GESTIÓN 2021			Bs 71.765.251,00

RESUMEN PRESUPUESTO GESTIÓN 2021

(Por Objeto del Gasto)

NRO	DETALLE	PRESUPUESTO VIGENTE
1	ADMINISTRACIÓN CENTRAL INSA	Bs 10.741.493,00
2	IMPLEMENTACIÓN DEL SEGURO AGRARIO TIPO CATASTRÓFICO	Bs 4.719.598,00
3	IMPLEMENTACIÓN DEL SEGURO AGRARIO DE TRIGO	Bs 56.304.160,00
	TOTAL GENERAL	Bs 71.765.251,00



GRACIAS!!