



ESTADO PLURINACIONAL DE  
**BOLIVIA**

MINISTERIO DE  
DESARROLLO RURAL Y TIERRAS

**INSA**

INSTITUTO DEL SEGURO AGRARIO

*¡Asegurando la soberanía alimentaria  
a través del seguro agrario!*

TELF.: (591-2) 2148344 - 2147825

FAX: (591-2) 2148288

CORREO ELECTRÓNICO: INFO@INSA.GOB.BO

DIRECCIÓN: AVENIDA MARISCAL SANTA CRUZ N°2150

EDIFICIO ESPERANZA PISO 3

LA PAZ, BOLIVIA 2022



ESTADO PLURINACIONAL DE  
**BOLIVIA**

MINISTERIO DE  
DESARROLLO RURAL Y TIERRAS

**INSA**  
INSTITUTO DEL SEGURO AGRARIO

## **“CUADERNO TÉCNICO” “SEGURO AGRARIO MINKA”**

*¡Asegurando la soberanía alimentaria  
a través del seguro agrario!*

*¡El trabajo en el campo no se detiene!*



ESTAMOS SALIENDO  
*Adelante*



Insa Bolivia:



@insa\_bolivia:



insa\_bolivia



www.insa.gob.bo

## »»» ¿QUÉ ES EL INSA? «««

El Instituto del Seguro Agrario - INSA, es una entidad pública del Estado Plurinacional de Bolivia y se constituye en una instancia operativa y normadora del Seguro Agrario Universal "Pachamama".

### MISIÓN

Contribuir en la protección de la producción agraria y los medios de subsistencia de los productores agropecuarios frente a eventos climáticos adversos, a través del desarrollo e implementación de mecanismos de transferencia del riesgo, en un ámbito democrático, de universalidad, equidad e inclusión, respetando normas y procedimientos propios de las naciones y pueblos indígenas originarios campesinos del Estado Plurinacional de Bolivia.

### VISIÓN

Ser una entidad pública confiable, eficiente e inclusiva con trascendencia nacional e internacional, por la innovación y solidez en la aplicación de mecanismos de transferencia de riesgo, que benefician directamente a todos los bolivianos. El INSA es una entidad operadora, normadora y de investigación en el campo de riesgos climáticos y el seguro agrario, cuenta con capacidades de regulación de estos servicios y su cobertura es nacional.

### OBJETIVO INSTITUCIONAL

Desarrollar mecanismos transparentes y regulados de transferencia del riesgo para proteger la producción agropecuaria de daños provocados por fenómenos climáticos adversos.

### CREACIÓN Y FINALIDAD DEL SEGURO AGRARIO UNIVERSAL PACHAMAMA

Mediante la Ley N° 144 de Revolución Productiva Comunitaria Agropecuaria de 26 de junio de 2011 se crea el "Seguro Agrario Universal Pachamama".

Tiene la finalidad de asegurar la producción agropecuaria afectada por daños provocados por fenómenos climáticos y desastres naturales adversos. Aporta a la seguridad alimentaria mediante el pago de una indemnización.

## Regionales INSA - Bolivia MDRyT

CEL: 72737120  
OFICINA REGIONAL ORURO - INSA  
CALLE BULLAIN Y TOMAS FRÍAS N°150

CEL: 72347247  
OFICINA REGIONAL CHUQUISACA - INSA  
AV. OSTRIA GUTIÉRREZ N°242, ZONA LA MADONA.

CEL: 71596331  
OFICINA REGIONAL LA PAZ - INSA  
AV. MARISCAL SANTA CRUZ N° 2150  
EDIFICIO ESPERANZA PISO 10

CEL: 74208311  
OFICINA REGIONAL POTOSÍ - INSA  
CALLE MOSCU N°168, ZONA ALTO BRACAMONTE

CEL: 63742838  
OFICINA REGIONAL COCHABAMBA - INSA  
CALLE COLOMBIA ESQUINA TUMUSLA N° 416

CEL: 71665152  
OFICINA REGIONAL SANTA CRUZ - INSA  
CALLE CORUMBA N° 2350, BARRIO LAZARETO

**Registro Agrícola Comunal (RAC)**

  
**Campaña Agrícola • 2021 - 2022**

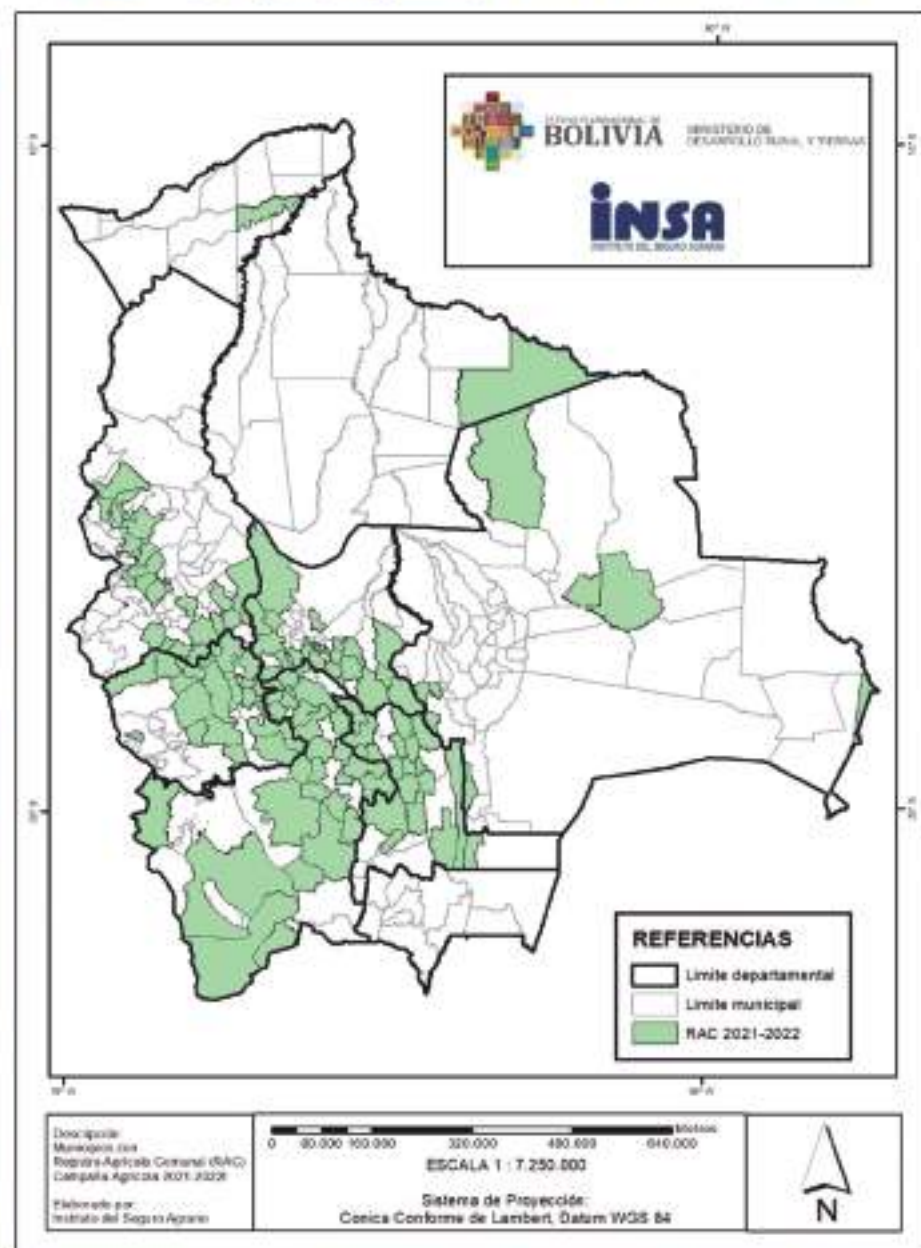

**PASO 5** Indemnización

Consiste en el pago a productores cuyas parcelas han sido afectadas por eventos climáticos adversos y que se encuentren debidamente registrados y evaluados.



**REQUISITOS PARA TENER EL SEGURO AGRARIO "MINKA"**



- ▶ Ser productor agrícola mayor de edad
- ▶ Contar con Célula de identidad.
- ▶ Dedicarse a la producción agrícola de algún cultivo asegurable
- ▶ Presentar el formulario de Registro Agrícola Comunal (RAC) en coordinación con su municipio.



2022

	L	M	J	V	S	D	L	M	M	J	V	S	D	L	M	M	J	V	S	D	L	M															
ENERO	27	28	29	30	31	1	2	3	4	5	6	7	8	9	10	11	12	13	14	15	16	17	18	19	20	21	22	23	24	25	26	27	28	29	30	31	
FEBRERO	1	2	3	4	5	6	7	8	9	10	11	12	13	14	15	16	17	18	19	20	21	22	23	24	25	26	27	28	29	30	31						
MARZO	28	3	4	5	6	7	8	9	10	11	12	13	14	15	16	17	18	19	20	21	22	23	24	25	26	27	28	29	30	31							
ABRIL	25	26	27	28	29	30	1	2	3	4	5	6	7	8	9	10	11	12	13	14	15	16	17	18	19	20	21	22	23	24	25	26	27	28	29	30	
MAYO	30	31	1	2	3	4	5	6	7	8	9	10	11	12	13	14	15	16	17	18	19	20	21	22	23	24	25	26	27	28	29	30	31				
JUNIO	30	1	2	3	4	5	6	7	8	9	10	11	12	13	14	15	16	17	18	19	20	21	22	23	24	25	26	27	28	29	30	31					
JULIO	27	28	29	30	31	1	2	3	4	5	6	7	8	9	10	11	12	13	14	15	16	17	18	19	20	21	22	23	24	25	26	27	28	29	30	31	
AGOSTO	1	2	3	4	5	6	7	8	9	10	11	12	13	14	15	16	17	18	19	20	21	22	23	24	25	26	27	28	29	30	31						
SEPTIEMBRE	15	16	17	18	19	20	21	22	23	24	25	26	27	28	29	30	31	1	2	3	4	5	6	7	8	9	10	11	12	13	14	15	16	17	18	19	20
OCTUBRE	26	27	28	29	30	31	1	2	3	4	5	6	7	8	9	10	11	12	13	14	15	16	17	18	19	20	21	22	23	24	25	26	27	28	29	30	31
NOVIEMBRE	21	1	2	3	4	5	6	7	8	9	10	11	12	13	14	15	16	17	18	19	20	21	22	23	24	25	26	27	28	29	30	31					
DICIEMBRE	28	29	30	31	1	2	3	4	5	6	7	8	9	10	11	12	13	14	15	16	17	18	19	20	21	22	23	24	25	26	27	28	29	30	31		

ESTAMOS SALIENDO  
*adelante*



## PASOS OPERATIVOS EN LA IMPLEMENTACIÓN ANUAL DE LA CAMPAÑA AGRÍCOLA "MINKA"

### PASO 1: Identificación de municipios

Consiste en la identificación anual de municipios participantes por el Ministerio de Desarrollo Rural y Tierras en coordinación con el Ministerio Planificación del Desarrollo



### PASO 2: Transferencia de contraparte municipal

Consiste en la transferencia de recursos al INSA por parte de los municipios participantes del seguro Agrario "MINKA" previa firma de convenio intergubernativo



### PASO 3 Registro de productores

Consiste en el relevamiento de información sobre el productor (nombre, apellidos y documento de identidad), las características básicas de su producción (cultivo y superficie) y la ubicación de su parcela a ser asegurada.

Nº	Parcela	Cultivo	Superficie (ha)	Valor (Bs)	Valor (Dólares)	Valor (Euros)	Valor (Libras)	Valor (Yenes)	Valor (Dólares)	Valor (Euros)	Valor (Libras)	Valor (Yenes)
1		PATO										
2		BERENJA										
3		QUINUA										
4		BERCEZAVITA										
5		CHALAPITA										

### PASO 4: Reporte y evaluación participativa de siniestros

Consiste en el reporte de siniestros de cultivos asegurados, para posterior verificación y evaluación en campo.



## GALERÍA DE FOTOS



Potosí - Llallagua  
16 de marzo  
de 2022



Sucre - Villa Azurduy  
14 de marzo  
de 2022



Oruro  
18 de marzo  
de 2022

## CARACTERÍSTICAS DEL SEGURO AGRARIO MINKA

**SEGURO AGRARIO "MIKA"** Es una modalidad del Seguro Agrario Universal Pachamama, administrado por el Instituto de Seguro Agrario - INSA

**POBLACIÓN OBEJTIVO** Productores de la agricultura familiar de los municipios con determinados niveles de pobreza con actividad en agricultura familiar

**CULTIVOS ASEGURABLES** Papa, maíz, trigo, quinua, haba, frejo, cebada, avena, alfalfa, yuca, arveja, ají y cebolla

**EVENTOS CUBIERTOS** Sequía, inundación, helada y granizada

**MONTO DE INDEMNIZACIÓN** 1.000 Bolivianos por hectáreas perdida o dañada severamente

## ¿CÓMO BENEFICIA EL SEGURO AGRARIO?

- Incentiva la continuidad de la producción agrícola familiar con determinados niveles de pobreza, dotado de un seguro a los cultivos de productores agrícolas.
- Ayuda a la manutención de la familias productoras de área rural, a través de la indemnización que le permite solventar parte de la alimentación, cuando esta ha sufrido daño en su producción agrícola por efectos del clima.
- Fortalece la producción de alimentos para una mayor disponibilidad en los mercados nacionales.





ESTADO PLURINACIONAL DE  
**BOLIVIA**

MINISTERIO DE  
DESARROLLO RURAL Y TIERRAS

Tema:..... Fecha:...../...../.....

insa

INSTITUTO DEL SEGURO AGRARIO

El Estado Plurinacional de Bolivia el Instituto del Seguro Agrario

*!!!Asegurando la soberanía Alimentaria  
a través de seguro Agrario!!!*



ESTADO PLURINACIONAL DE  
**BOLIVIA**

MINISTERIO DE  
DESARROLLO RURAL Y TIERRAS

Tema:..... Fecha:...../...../.....

insa

INSTITUTO DEL SEGURO AGRARIO

El Estado Plurinacional de Bolivia el Instituto del Seguro Agrario

*!!!Asegurando la soberanía Alimentaria  
a través de seguro Agrario!!!*